

**ಕರ್ನಾಟಕದಲ್ಲಿ ಬೆಳೆ ವಿಮಾ ಯೋಜನೆ ಮತ್ತು ಸಾಮಾನ್ಯ ಬೆಳೆ ಅಂದಾಜು ಸಮೀಕ್ಷೆ:**

ಕರ್ನಾಟಕದಲ್ಲಿ ಎಲ್ಲಾ ಋತುವಿನಲ್ಲಿ ಬೆಳೆಯುವ ಆಹಾರ ಮತ್ತು ಆಹಾರೇತರ ಬೆಳೆಗಳ ಸರಾಸರಿ ಉಳುವಲಿಯನ್ನು ಅಂದಾಜು ಮಾಡುವುದು ಈ ವಿಭಾಗದ ಮುಖ್ಯ ಕಾರ್ಯವಾಗಿರುತ್ತದೆ. ಹೋಬಳಿವಾರು, ತಾಲ್ಲೂಕುವಾರು ಮತ್ತು ಜಿಲ್ಲಾವಾರು ಸರಾಸರಿ ಉಳುವಲಿಯನ್ನು ಅಂದಾಜಿಸಲಾಗುತ್ತದೆ. ಭಾರತೀಯ ಕೃಷಿ ವಿಮಾ ಕಂಪೆನಿ ಅಮಿಟಿಡ್ (ಪ್ರಕೃತಿ ವಿಕೋಪಗಳ ಕಾರಣ ಬೆಳೆ ನಷ್ಟವಾದ ಸಂದರ್ಭದಲ್ಲಿ ರೈತರಿಗೆ ಪರಿಹಾರ ಧನ ಸಂದಾಯ ಮಾಡುತ್ತದೆ) ಮತ್ತು ಕರ್ನಾಟಕ ಸರ್ಕಾರವು ಬೆಳೆ ವಿಮಾ ಯೋಜನೆ ದತ್ತಾಂಶದ ಮುಖ್ಯ ಬಳಕೆದಾರರಾಗಿರುತ್ತಾರೆ.

➤ **ರಾಷ್ಟ್ರೀಯ ಕೃಷಿ ವಿಮಾ ಯೋಜನೆ ಅಡಿಯಲ್ಲಿ ಅಧಿಸೂಚಿತ / ಒಳಪಟ್ಟ ಬೆಳೆಗಳ ಸಂಖ್ಯೆ:**

ವರ್ಷ	ಬೆಳೆ / ಋತುಗಳು		
	ಮುಂಗಾರು	ಹಿಂಗಾರು	ಬೇಸಿಗೆ
2008-09	30	19	5
2009-10	27	19	5
2010-11	25	19	5

➤ **ಯೋಜಿಸಿದ ಮತ್ತು ನಿರ್ವಹಿಸಿದ ಬೆಳೆ ಕಟಾವು ಪ್ರಯೋಗಗಳ ಸಂಖ್ಯೆ:**

2008-09, 2009-10 ಮತ್ತು 2010-11ನೇ ಸಾಲಿನ ಋತುವಾರು ಯೋಜಿಸಿದ ಮತ್ತು ನಿರ್ವಹಿಸಿದ ಬೆಳೆ ಕಟಾವು ಪ್ರಯೋಗಗಳ ಸಂಖ್ಯೆ ಈ ಕೆಳಕಂಡಂತಿದೆ:

ಋತು	ಬೆಳೆ ಕಟಾವು ಪ್ರಯೋಗಗಳು (ಸಂಖ್ಯೆ)								
	2008-09			2009-10			2010-11		
	ಯೋಜಿಸಿದ	ನಿರ್ವಹಿಸಿದ	ಶೇಕಡೆ	ಯೋಜಿಸಿದ	ನಿರ್ವಹಿಸಿದ	ಶೇಕಡೆ	ಯೋಜಿಸಿದ	ನಿರ್ವಹಿಸಿದ	ಶೇಕಡೆ
ಮುಂಗಾರು/ ವಾರ್ಷಿಕ	62550	59793	95.59	62784	61146	97.39	62220	60162	96.69
ಹಿಂಗಾರು	27572	26642	96.63	28328	27682	97.72	32468	31250	96.25
ಬೇಸಿಗೆ	8270	7934	95.94	8810	8694	98.68	8554	8270	96.68
ಒಟ್ಟು	98392	94369	95.91	99922	97522	97.60	103242	99682	96.55

➤ **ಬೆಳೆ ಅಂದಾಜು ಸಮೀಕ್ಷೆ: 2010-11**

2010-11ನೇ ಅವಧಿಯಲ್ಲಿ, ಒಟ್ಟು 103242 ಪ್ರಯೋಗಗಳು ಯೋಜಿಸಿದ್ದು, 99,682 ಪ್ರಯೋಗಗಳನ್ನು ನಿರ್ವಹಿಸಲಾಗಿದ್ದು ಮತ್ತು 96.55% ಪ್ರತಿಕ್ರಿಯೆಯ ಶೇಕಡಾವಾರಾಗಿರುತ್ತದೆ. ಒಟ್ಟು 99,682 ನಿರ್ವಹಿಸಿದ ಪ್ರಯೋಗಗಳಲ್ಲಿ 57812 ಪ್ರಯೋಗಗಳು ಮುಂಗಾರು ಹಂಗಾಮಿಗೆ (58.10%), 31,250 ಪ್ರಯೋಗಗಳು ಹಿಂಗಾರು ಹಂಗಾಮಿಗೆ ಮತ್ತು 8270 ಪ್ರಯೋಗಗಳು ಬೇಸಿಗೆ ಹಂಗಾಮಿಗೆ (8.30%) ಮತ್ತು 2350 (2.36%) ಪ್ರಯೋಗಗಳನ್ನು ಯಾವುದೇ ಋತು ಪ್ರಬೇಧವಿಲ್ಲದ ಉರುವ ವಾಣಿಜ್ಯ ಬೆಳೆಗಳ ಮೇಲೆ ನಿರ್ವಹಿಸಲಾಯಿತು.

2010-11ನೇ ಅವಧಿಯಲ್ಲಿ ಇಲಾಖಾವಾರು ಎಲ್ಲಾ ಹಂತಗಳಲ್ಲಿ ಮಂಜೂರಾದ ಮತ್ತು ಮೇಲ್ವಿಚಾರಣೆ ಮಾಡಿದ ವಿವರಗಳು ಈ ಕೆಳಕಂಡಂತಿವೆ:

ಕ್ರಮ ಸಂಖ್ಯೆ.	ಇಲಾಖೆ	ಪ್ರಯೋಗಗಳ ಸಂಖ್ಯೆ		ಶೇಕಡಾವಾರು ಮೇಲ್ವಿಚಾರಕರು
		ಮಂಜೂರಾದ ಮೇಲ್ವಿಚಾರಕರು	ವಾಸ್ತವವಾಗಿರುವ ಮೇಲ್ವಿಚಾರಕರು	
1	ಸಾಂಖ್ಯಿಕ	17686	14974	84.66
2	ಕಂದಾಯ	10222	8264	80.84
3	ಆರ್ ಡಿ ಪಿ ಆರ್	1500	1168	77.86
4	ಕೃಷಿ	11490	8474	73.75
5	ರಾ.ಮಾ.ಸ.ಸಂ.	900	874	97.11
	ಒಟ್ಟು	41798	33754	80.75

➤ ರಾಷ್ಟ್ರೀಯ ಕೃಷಿ ವಿಮಾ ಯೋಜನೆ (ರಾಕ್ಯವಿಯೋ)

ಕರ್ನಾಟಕದಲ್ಲಿ ಮುಂಗಾರು 2000 ರಿಂದ ಬೆಳೆ ವಿಮಾ ಯೋಜನೆಯನ್ನು ಜನಪ್ರಿಯವಾಗಿ ರಾಷ್ಟ್ರೀಯ ಕೃಷಿ ವಿಮಾ ಯೋಜನೆ ಎಂದು ಜಾರಿಗೊಳಿಸಲಾಯಿತು. ಸದರಿ ಯೋಜನೆಯನ್ನು ರಾಜ್ಯದ ಕೃಷಿ ಇಲಾಖೆಯು ಕಾರ್ಯರೂಪಕ್ಕೆ ತಂದಿದೆ. ನೈಸರ್ಗಿಕ ವಿಕೋಪಗಳು, ಕೀಟಗಳು ಮತ್ತು ರೋಗಗಳ ಪರಿಣಾಮವಾಗಿ ಬೆಳೆಗಳ ವೈಫಲ್ಯ ಸಂಧರ್ಭದಲ್ಲಿ ರೈತರಿಗೆ ವಿಮಾ ರಕ್ಷಣೆ ಹಾಗೂ ಆರ್ಥಿಕ ಬೆಂಬಲ ಒದಗಿಸುವುದು ಈ ಯೋಜನೆಯ ಮುಖ್ಯ ಉದ್ದೇಶವಾಗಿರುತ್ತದೆ. ಈ ಯೋಜನೆಯ ವಿಶೇಷ ಲಕ್ಷಣವೂ ಕಾರ್ಯರೂಪದ ತನ್ನ ವ್ಯಾಪಕದಲ್ಲಿ ಇರುತ್ತದೆ ಏಕೆಂದರೆ ಇದ ಸಾಲಗ್ರಾಹಕರ ಮತ್ತು ಸಾಲಗ್ರಾಹಕರಲ್ಲದ ಎರಡು ರೈತರನ್ನು ಅವಲಿರುತ್ತದೆ. ಆರ್ಥಿಕ ಸಂಸ್ಥೆಗಳಿಂದ ಸಾಲ ಪಡೆಯುವ ರೈತರಿಗೆ ಈ ಯೋಜನೆಯು ಕಡ್ಡಾಯವಾಗಿರುತ್ತದೆ. ಸಾಲ ಪಡೆಯದ ರೈತರಿಗೆ ಈ ಯೋಜನೆಯ ಐಚ್ಛಿಕವಾಗಿರುತ್ತದೆ. ಈ ಯೋಜನೆಯ ಎಲ್ಲಾ ಖರ್ಚು ವೆಚ್ಚಗಳನ್ನು ಹಾಗೂ ಸಣ್ಣ ಮತ್ತು ಅತಿ ಸಣ್ಣ ರೈತರಿಗೆ ನೀಡುವ ಲಿಯಾಯಿತಿ ಮೊತ್ತ, ಆಡಳಿತಾತ್ಮಕ ಖರ್ಚು ಬ್ಯಾಂಕ್‌ಗಳಿಗೆ ನೀಡುವ ಸಂದಾಯ ಶುಲ್ಕ ಪ್ರಚಾರ ಇತ್ಯಾದಿಗಳಿಗೆ ತಗಲುವ ಒಟ್ಟು ಖರ್ಚನ್ನು ಶೇಕಡಾ 50:50 ರಾಜ್ಯ ಮತ್ತು ಕೇಂದ್ರ ಸರ್ಕಾರಗಳು ಭರಿಸುತ್ತವೆ. ಮೊದಲಿಗೆ ಬೆಳೆ ವಿಮಾ ಯೋಜನೆಯನ್ನು ತಾಲ್ಲೂಕನ್ನು ಒಂದು ಘಟಕವನ್ನಾಗಿ ಪರಿಗಣಿಸಲಾಗಿದ್ದು 2001ರ ಮುಂಗಾಲಿನಿಂದ ಕೆಲವು ಬೆಳೆಗಳಿಗೆ ಹೋಬಳಿ ಮಟ್ಟಕ್ಕೆ ವಿಸ್ತರಿಸಲಾಯಿತು. 2004ರ ಮುಂಗಾಲಿನಿಂದ ಈ ಯೋಜನೆಯನ್ನು ಪರ್ಣವಾಗಿ ಹೋಬಳಿ ಮಟ್ಟಕ್ಕೆ ವಿಸ್ತರಿಸಲಾಗಿದೆ.

ಕೃಷಿ, ತೋಟಗಾರಿಕೆ, ಕಂದಾಯ, ಗ್ರಾ.ಮೀಣ ಅಭಿವೃದ್ಧಿ ಮತ್ತು ಪಂಚಾಯತ್ ರಾಜ್ ಮತ್ತು ಜಲಾನಯನ ಇಲಾಖೆಗಳ ಸಹಕಾರದಿಂದ ಬೆಳೆ ಕಟಾವು ಪ್ರಯೋಗಗಳನ್ನು ನಿರ್ವಹಿಸಲಾಗುತ್ತದೆ. 2009-10 ಮತ್ತು 2010-11ನೇ ಸಾಲಿನ ಎಲ್ಲಾ ಋತುಗಳಿಗೆ ಸಂಬಂಧಿಸಿದಂತೆ ಅಧಿಸೂಚಿತ ಬೆಳೆಗಳ / ಹೋಬಳಿಗಳ ಇಳುವರಿ ಮಾಹಿತಿಯನ್ನು ಭಾರತೀಯ ಕೃಷಿ ವಿಮಾ ಕಂಪೆನಿ ರವರಿಗೆ ಬೆಳೆ ವಿಮಾ ಇತ್ಯರ್ಥಪಡಿಸಲು ನಿಗದಿತ ಸಮಯದೊಳಗೆ ಕಳುಹಿಸಲಾಗಿದೆ (ಮುಂಗಾರು: 31ನೇ ಮಾರ್ಚ್, ಹಿಂಗಾರು: 31ನೇ ಜುಲೈ ಮತ್ತು ಬೇಸಿಗೆ: 31ನೇ ಆಗಸ್ಟ್).

➤ ಮಾರ್ಪಡಿಸಿದ ರಾಷ್ಟ್ರೀಯ ಕೃಷಿ ವಿಮಾ ಯೋಜನೆ (ಮಾರಾಕ್ಯವಿಯೋ)

ರಾಷ್ಟ್ರೀಯ ಕೃಷಿ ವಿಮಾ ಯೋಜನೆಯನ್ನು ಬದಲಾವಣೆ ಮಾಡಿ ರೈತರ ಸ್ನೇಹಯುತ ಹಾಗೂ ವಿಮೆಯನ್ನು ಗ್ರಾಮ ಪಂಚಾಯತಿ ಮಟ್ಟಕ್ಕೆ ತರಲಾಗಿದೆ. ಕೇಂದ್ರ ಸರ್ಕಾರವು ಭಾರತದಲ್ಲಿ 50 ಜಿಲ್ಲೆಗಳನ್ನು ಪ್ರಾಯೋಗಿಕವಾಗಿ ಆಯ್ಕೆಮಾಡಿದ್ದು ಕರ್ನಾಟಕದಲ್ಲಿ 3 ಜಿಲ್ಲೆಗಳು ಅಂದರೆ ತುಮಕೂರು, ಶಿವಮೊಗ್ಗ ಮತ್ತು ಗುಲ್ಬರ್ಗಾ ಜಿಲ್ಲೆಗಳನ್ನು 2010-11ರ ಹಿಂಗಾರು ಋತುವಿನಿಂದ ಪ್ರಾರಂಭಿಸಲಾಗಿದೆ ಹಾಗೂ ಉತ್ತರ ಕನ್ನಡ ಜಿಲ್ಲೆಯನ್ನು ತದನಂತರ ಈ ಯೋಜನೆಗೆ ಸೇರ್ಪಡಿಸಲಾಗಿದೆ.

ಈ ಯೋಜನೆಯ ಮುಖ್ಯ ಗುರಿಗಳು:

ಅ. ರೈತರಿಗೆ ಆರ್ಥಿಕ ಸ್ಥಿರತೆ ಹಾಗೂ ವಿಮೆಯನ್ನು ಪ್ರಕೃತಿ ವಿಕೋಪ ಹಾಗೂ ಕೀಟಭಾಧೆಯಿಂದ ಬೆಳೆ ನಷ್ಟವಾದ ಪ್ರಮಾಣ ಹಾಗೂ ಚಿತ್ತನೆ ಹಾಗೂ ಚಿತ್ತನೆ ತಡೆಹಿಡಿದ ಸಂಧರ್ಭದಲ್ಲಿ ಒದಗಿಸುವುದು.

- ಆ. ರೈತರಿಗೆ ಸುಧಾರಿತ ವ್ಯವಸಾಯ ಪದ್ಧತಿಯನ್ನು ಅನುಸರಿಸಲು ಹಾಗೂ ಗುಣಮಟ್ಟದ ಔಷಧಿ, ಗೊಬ್ಬರ ಹಾಗೂ ಕೀಟನಾಶಕಗಳನ್ನು ಬಳಸಲು ಪ್ರೋತ್ಸಾಹ ನೀಡುವುದಾಗಿರುತ್ತದೆ.
- ಬ. ಬರಗಾಲದ ವರ್ಷಗಳಲ್ಲಿ ವ್ಯವಸಾಯಕ್ಕೆ ಸಂಬಂಧಿಸಿದ ಆದಾಯವನ್ನು ಸ್ಥಿರೀಕರಣಗೊಳಿಸಲು ಸಹಾಯ ಮಾಡುವುದಾಗಿರುತ್ತದೆ.
- ಈ. ಗ್ರಾಮ ಪಂಚಾಯತಿ ಮಟ್ಟದಲ್ಲಿ ಬೆಳೆ ವಿಮೆ.

➤ ಮಾರಾಕೃವಿಯೋ ಅಡಿಯಲ್ಲಿ ಒಟ್ಟು ಪ್ರಯೋಗಗಳ ಸಂಖ್ಯೆ:

2011-12ನೇ ಅವಧಿಯಲ್ಲಿ ಮಾರಾಕೃವಿಯೋ ಅಡಿಯಲ್ಲಿ 4 ಜಿಲ್ಲೆಗಳಲ್ಲಿ ಋತುವಾರು ಬೆಳೆ ಕಟಾವು ಪ್ರಯೋಗಗಳ ಸಂಖ್ಯೆ ಈ ಕೆಳಕಂಡಂತಿವೆ :

ಋತು	ಒಟ್ಟು ಯೋಜಿಸಿದ ಪ್ರಯೋಗಗಳು (ಸಂಖ್ಯೆ)			
	ಗುಲ್ಬರ್ಗಾ	ಶಿವಮೊಗ್ಗ	ತುಮಕೂರು	ಉತ್ತರ ಕನ್ನಡ
ಮುಂಗಾರು	2730	2072	3498	ಮಾರಾಕೃವಿಯೋ ಅಡಿ ಅಧಿಸೂಚಿಸಿಲ್ಲ.
ಹಿಂಗಾರು	3084	28	240	90
ಬೇಸಿಗೆ	154	272	232	20
ಒಟ್ಟು	5968	2372	3970	110

ಸಂಪರ್ಕಿಸಬೇಕಾದ ವಿವರ:

ಹೆಚ್. ಬಿ. ರಾಜಶೇಖರಪ್ಪ ನಿರ್ದೇಶಕರು	des-dir@mail.kar.nic.in	080-22253758 ಫಾಕ್ಸ್: 080-22253826
ಬಿ. ಹೆಚ್. ನಾರಾಯಣಸ್ವಾಮಿ ಜಂಟಿ ನಿರ್ದೇಶಕರು	Des-jdcis-ka@nic.in	080-22257405

ಸಹಾಯವಾಣಿ:

ನಿರ್ದೇಶಕರು,  
ಆರ್ಥಿಕ ಮತ್ತು ಸಾಂಖ್ಯಿಕ ನಿರ್ದೇಶನಾಲಯ,  
ಗೇಟ್-1, 7ನೇ ಮಹಡಿ, ಬಹುಮಹಡಿ ಕಟ್ಟಡ,  
ಡಾ. ಅಂಬೇಡ್ಕರ್ ವಿಠಲ,  
ಬೆಂಗಳೂರು-560001.

ಜಂಟಿ ನಿರ್ದೇಶಕರು,  
ಬೆಳೆ ವಿಮಾ ಯೋಜನೆ ವಿಭಾಗ,  
ಆರ್ಥಿಕ ಮತ್ತು ಸಾಂಖ್ಯಿಕ ನಿರ್ದೇಶನಾಲಯ,  
ಗೇಟ್-1, 4ನೇ ಮಹಡಿ, ಬಹುಮಹಡಿ ಕಟ್ಟಡ,  
ಡಾ. ಅಂಬೇಡ್ಕರ್ ವಿಠಲ,  
ಬೆಂಗಳೂರು-560001.

ಅಂತರ್ಜಾಲ: <http://des.kar.nic.in>

ಕರ್ನಾಟಕ ಸರ್ಕಾರ  
ಆರ್ಥಿಕ ಮತ್ತು ಸಾಂಖ್ಯಿಕ ನಿರ್ದೇಶನಾಲಯ

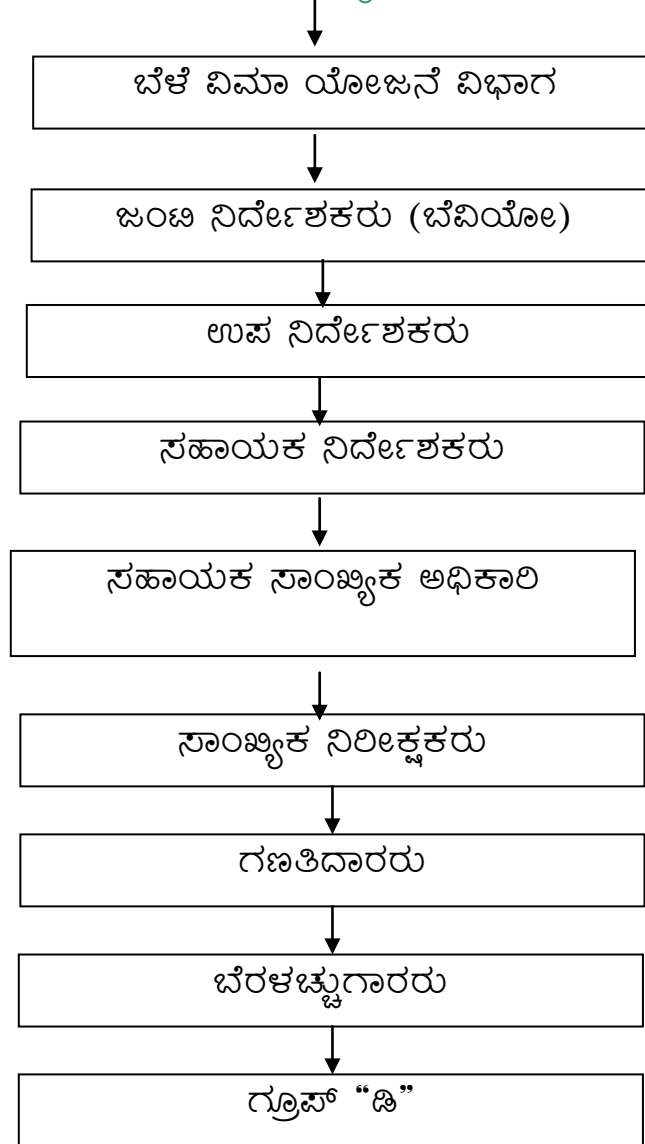

<p>4 ಅ (II)</p>	<p>ಅಧಿಕಾರಿಗಳು / ನಿಬ್ಬಂದಿಗಳ ಕರ್ತವ್ಯಗಳು ಮತ್ತು ಜವಾಬ್ದಾರಿಗಳು</p>
<p>ರೂಪಾಂತರಿಸಿದ ಜಂಟಿ</p>	<p>ಅ. ಬೆಳೆ ವಿಮಾ ಯೋಜನೆ ವಿಭಾಗದ ಮುಖ್ಯಸ್ಥರಾಗಿರುತ್ತಾರೆ.</p> <p>ಆ. ರಾಷ್ಟ್ರೀಯ ಮಾದರಿ ಸಮೀಕ್ಷೆ ಸಂಸ್ಥೆ ಮತ್ತು ಭಾರತೀಯ ಕೃಷಿ ವಿಮಾ ಕಂಪೆನಿ ಅಮೆಟೆಡ್‌ರವರೊಂದಿಗೆ ಸಂಪರ್ಕದಲ್ಲರುತ್ತಾರೆ.</p> <p>ಇ. ಕೃಷಿ ಇಲಾಖೆ ಮತ್ತು ರಾಜ್ಯ ಘಟಕದ ಭಾರತೀಯ ಕೃಷಿ ವಿಮಾ ಕಂಪೆನಿ ಅಮೆಟೆಡ್ ರವರೊಂದಿಗೆ ಸಂಪರ್ಕದಲ್ಲರುತ್ತಾರೆ.</p> <p>ಈ. ಬೆಳೆ ಅಂದಾಜು ಸಮೀಕ್ಷೆ ಮತ್ತು ಬೆಳೆ ವಿಮಾ ಯೋಜನೆಗೆ ಸಂಬಂಧಿಸಿದ ವಿವಿಧ ಸಭೆಗಳಲ್ಲಿ ಮತ್ತು ಕಾರ್ಯಕ್ರಮಗಳಲ್ಲಿ ನಿರ್ದೇಶಕರ ಪರವಾಗಿ ಪ್ರತಿನಿಧಿಸುತ್ತಾರೆ.</p> <p>ಉ. ಒಟ್ಟಾರೆ ವಿಭಾಗದ ಕಾರ್ಯನಿರ್ವಹಣೆಯನ್ನು ಮತ್ತು ಎಲ್ಲಾ ಹಂತಗಳಲ್ಲಿ ಪ್ರಗತಿಯನ್ನು ಮೇಲ್ವಿಚಾರಣೆ ನಡೆಸುವುದು.</p> <p>ಊ. ಬೆಳೆ ಅಂದಾಜು ಸಮೀಕ್ಷೆ ಮತ್ತು ಬೆಳೆ ವಿಮಾ ಯೋಜನೆ ಕಾರ್ಯಕ್ಕೆ ಸಂಬಂಧಿಸಿದಂತೆ ಜಿಲ್ಲಾ ಸಂಖ್ಯಾ ಸಂಗ್ರಹಣಾಧಿಕಾರಿಗಳ ಮೇಲೆ ಮೇಲ್ವಿಚಾರಣೆ ನಡೆಸುವುದು.</p> <p>ಋ. ಬೆಳೆ ಅಂದಾಜು ಸಮೀಕ್ಷೆ ಮತ್ತು ಬೆಳೆ ವಿಮಾ ಯೋಜನೆ ಅಡಿಯಲ್ಲಿ ಜಿಲ್ಲಾ ಸಂಖ್ಯಾ ಸಂಗ್ರಹಣಾಧಿಕಾರಿಗಳು, ಮೂಲಕಾರ್ಯಕರ್ತರು ಮತ್ತು ಮೇಲ್ವಿಚಾರಕರಿಗೆ ನೀಡುವ ತರಬೇತಿ ಕಾರ್ಯಕ್ರಮವನ್ನು ಮೇಲ್ವಿಚಾರಣೆ ಮಾಡುವುದು.</p> <p>ಋ. ಬೆಳೆ ಅಂದಾಜು ಪ್ರಯೋಗಗಳನ್ನು ಮೇಲ್ವಿಚಾರಣೆ ನಡೆಸುವುದು.</p> <p>ಞ. ಕೇಂದ್ರ ಸರ್ಕಾರ, ರಾಜ್ಯ ಸರ್ಕಾರ, ವಿವಿಧ ಸರ್ಕಾರ ಮತ್ತು ಸರ್ಕಾರೇತರ ಸಂಸ್ಥೆಗಳು, ಸಂಶೋಧನಾ ಸಂಘಟನೆಗಳು ಮತ್ತು ಸಾಮಾನ್ಯ ಸಾರ್ವಜನಿಕರಿಗೆ ಅಗತ್ಯ ಮಾಹಿತಿ ನೀಡಲು ಪ್ರಾಧಿಕಾರಿ ಹೊಂದಿರುತ್ತದೆ.</p> <p>ಟ. ಜಿಲ್ಲಾ ಸಂಖ್ಯಾ ಸಂಗ್ರಹಣಾಧಿಕಾರಿಗಳಿಗೆ ತರಬೇತಿ ಕಾರ್ಯಕ್ರಮವನ್ನು ವ್ಯವಸ್ಥೆ ಮಾಡುವುದು.</p> <p>ಠ. ಚಿತ್ರದುರ್ಗ, ಚಿಕ್ಕಬಳ್ಳಾಪುರ, ಮಂಡ್ಯ ಮತ್ತು ಶಿವಮೊಗ್ಗ ಜಿಲ್ಲೆಗಳಿಗೆ ನೋಡಲ್ ಅಧಿಕಾರಿಯಾಗಿ ಕಾರ್ಯ ನಿರ್ವಹಿಸುತ್ತಿದ್ದಾರೆ.</p> <p>ಡ. ನಿರ್ದೇಶಕರು ವಹಿಸಿದ ಇತರೆ ಜವಾಬ್ದಾರಿಯನ್ನು ನಿರ್ವಹಿಸುವುದು.</p>

4 ಅ (II)	ಅಧಿಕಾರಿಗಳು / ನಿಬ್ಬಂದಿಗಳ ಕರ್ತವ್ಯಗಳು ಮತ್ತು ಜವಾಬ್ದಾರಿಗಳು
ಉಪ ನಿರ್ದೇಶಕರು	<p>ಅ. ಸಹಾಯಕ ನಿರ್ದೇಶಕರ ಮತ್ತು ವಿಭಾಗದಲ್ಲರುವ ಇತರೆ ತ್ರಾಂತಿಕ ನಿಬ್ಬಂದಿಗಳ ಕೆಲಸವನ್ನು ಮೇಲ್ವಿಚಾರಣೆ ನಡೆಸುವುದು.</p> <p>ಆ. ಮಾಹಿತಿ ಸಕಾಲಕ್ಕೆ ಗಣಕೀಕರಣ ಆಗುತ್ತಿದೆಯೆ ಎಂದು ಮೇಲ್ವಿಚಾರಣೆ ನಡೆಸುವುದು.</p> <p>ಇ. ಬೆಳೆ ಕಟಾವು ಪ್ರಯೋಗಗಳ ಯೋಜನೆ, ತರಬೇತಿ, ಮೇಲ್ವಿಚಾರಣೆ, ಮಾಹಿತಿಯುಳ್ಳ ನಮೂನೆಗಳನ್ನು ಸ್ವೀಕರಿಸುವುದು, ಶುಷ್ಕ ಪ್ರಯೋಗಗಳ ಪ್ರಗತಿ, ವಿವಿಧ ವರದಿಗಳನ್ನು ತಯಾರಿಸುವ ಹಂತದಲ್ಲಿ ಜಿಲ್ಲಾ ಸಂಖ್ಯಾ ಸಂಗ್ರಹಣಾಧಿಕಾರಿಗಳ ಜೊತೆ ಸಂಪರ್ಕ ನಡೆಸುವುದು.</p> <p>ಈ. ಬೆಳೆ ಕಟಾವು ಪ್ರಯೋಗಗಳ ಪ್ರಗತಿ ವಿವಿಧ ವರದಿ ಮತ್ತು ಸ್ವೀಕರಿಸಿದ ನಮೂನೆಗಳ ಹಂತದ ಬಗ್ಗೆ ಜಂಟಿ ನಿರ್ದೇಶಕರಿಗೆ ವರದಿ ಮಾಡುವುದು.</p> <p>ಉ. ನಿರ್ಣಯ ಕೈಗೊಳ್ಳುವಲ್ಲಿ ಜಂಟಿ ನಿರ್ದೇಶಕರಿಗೆ ಸಹಾಯ ಮಾಡುವುದು.</p> <p>ಊ. ಜಂಟಿ ನಿರ್ದೇಶಕರಿಗೆ ವಿವಿಧ ಸಭೆ ಮತ್ತು ಕಾರ್ಯಕ್ರಮಗಳ ಬಗ್ಗೆ-----</p> <p>ಎ. ಸಭೆಗಳಿಗೆ ಟಿಪ್ಪಣಿಗಳನ್ನು ಮತ್ತು ಇತ್ಯಾದಿ ಪ್ರಗತಿ ವರದಿಗಳನ್ನು ತಯಾರಿಸುವುದು.</p> <p>ಏ. ಸಭೆ ನಡವಳಿಯನ್ನು ತಯಾರಿಸುವುದು.</p> <p>ಐ. ಕೃಷಿ ಇಲಾಖೆ, ಭಾರತೀಯ ಕೃಷಿ ವಿಮೆ ಕಂಪೆನಿ ರವರಿಗೆ ಬೆಳೆ ವಿಮಾ ಯೋಜನೆ ಅನುಷ್ಠಾನಗೊಳಿಸಲು ಸಂಪರ್ಕದಲ್ಲರುತ್ತಾರೆ.</p> <p>ಒ. ತರಬೇತಿ ಕಾರ್ಯಕ್ರಮ ಮತ್ತು ಬೆಳೆ ಕಟಾವು ಪ್ರಯೋಗಗಳನ್ನು ಮೇಲ್ವಿಚಾರಣೆ ನಡೆಸುವುದು.</p> <p>ಓ. ಸಾಮಾನ್ಯ ಬೆಳೆ ಅಂದಾಜು ಸಮೀಕ್ಷೆ ಮತ್ತು ಬೆಳೆ ವಿಮಾ ಯೋಜನೆಯನ್ನು ಅನುಷ್ಠಾನಗೊಳಿಸುವ ಬಗ್ಗೆ ಪವರ್ ಪಾಯಿಂಟ್ ಪ್ರೆಸೆಂಟೇಷನ್ ತಯಾರಿಸುವುದು.</p> <p>ಔ. ಬೆಳೆ ಅಂದಾಜು ಸಮೀಕ್ಷೆ ವರದಿಯನ್ನು ಅಂತಿಮಗೊಳಿಸುವುದು.</p> <p>ಅಂ. ಜಂಟಿ ನಿರ್ದೇಶಕರು ಮತ್ತು ನಿರ್ದೇಶಕರು ವಹಿಸಿದ ಇತರೆ ಕೆಲಸವನ್ನು ನಿರ್ವಹಿಸುವುದು.</p>

4 ಅ (II)	ಅಧಿಕಾರಿಗಳು / ಸಿಬ್ಬಂದಿಗಳ ಕರ್ತವ್ಯಗಳು ಮತ್ತು ಜವಾಬ್ದಾರಿಗಳು
ಸಹಾಯಕ ನಿರ್ದೇಶಕರು	<p>ಅ. ಸಹಾಯಕ ಸಾಂಖ್ಯಿಕ ಅಧಿಕಾರಿ, ಸಾಂಖ್ಯಿಕ ನಿರೀಕ್ಷಕರು, ಗಣತಿದಾರರು, ಬೆರಳಚ್ಚುಗಾರರು ಮತ್ತು ಡಾಟಾ ಎಂಟ್ರಿ ಅಪ್‌ರೇಟರ್ ರವರ ಕೆಲಸದ ಬಗ್ಗೆ ಮೇಲ್ವಿಚಾರಣೆ ನಡೆಸುವುದು.</p> <p>ಆ. ಜಿಲ್ಲಾ ಸಂಖ್ಯಾ ಸಂಗ್ರಹಣಾಧಿಕಾರಿಗಳಿಂದ ಬಂದ ನಮೂನೆಗಳನ್ನು ಮತ್ತು ಇತರೆ ವರದಿಗಳ ಸ್ವೀಕೃತಿಯಾಗಿರುವ ಬಗ್ಗೆ ಪರಿಶೀಲಿಸುವುದು.</p> <p>ಇ. ಗಣಕೀಕರಣ ಮಾಡಿದ ದತ್ತಾಂಶವನ್ನು ಮೇಲ್ವಿಚಾರಣೆ ಮಾಡುವುದು.</p> <p>ಈ. ಬೆಳೆ ಕಟಾವು ಪ್ರಯೋಗಗಳ ಮೇಲ್ವಿಚಾರಣೆ ನಡೆಸುವುದು.</p> <p>ಊ. ಕಾಲಕಾಲಕ್ಕೆ ವಿವಿಧ ವರದಿಯನ್ನು ಕಳುಹಿಸುವ ರಾಮಾಸಸಂ ಮತ್ತು ಭಾರತೀಯ ಕೃಷಿ ವಿಮಾ ಕಂಪೆನಿ ಆಮಿಬೆಡ್ ರವರಿಗೆ ಇಳುವರಿ ಮಾಹಿತಿಯನ್ನು ಕಳುಹಿಸುವ ಬಗ್ಗೆ ಮೇಲ್ವಿಚಾರಣೆ ನಡೆಸುವುದು.</p> <p>ಋ. ನಿರ್ಣಯ ಕೈಗೊಳ್ಳುವಲ್ಲಿ ಉಪ ನಿರ್ದೇಶಕರಿಗೆ ಮತ್ತು ಜಂಟಿ ನಿರ್ದೇಶಕರಿಗೆ ಸಹಾಯ ಮಾಡುವುದು.</p> <p>ಋ. ಸಭೆಗಳ ಸಿದ್ಧತೆಯಲ್ಲಿ ಉಪ ನಿರ್ದೇಶಕರು ಮತ್ತು ಜಂಟಿ ನಿರ್ದೇಶಕರಿಗೆ ಸಹಾಯ ಮಾಡುವುದು.</p> <p>ಞ. ಜಂಟಿ ನಿರ್ದೇಶಕರು ಮತ್ತು ಉಪ ನಿರ್ದೇಶಕರ ಅನುಪಸ್ಥಿತಿಯಲ್ಲಿ ಸಭೆಗಳಿಗೆ ಹಾಜರಾಗುವುದು.</p> <p>ಟ. ಜಂಟಿ ನಿರ್ದೇಶಕರು ಮತ್ತು ಉಪ ನಿರ್ದೇಶಕರು ವಹಿಸಿದ ಇತರೆ ಕೆಲಸವನ್ನು ನಿರ್ವಹಿಸುವುದು.</p>

4 ಬಿ (II)	ಅಧಿಕಾರಿಗಳು / ನಿಬ್ಬಂದಿಗಳ ಕರ್ತವ್ಯಗಳು ಮತ್ತು ಜವಾಬ್ದಾರಿಗಳು
ಸಹಾಯಕ ಸಾಂಖ್ಯಿಕ ಅಧಿಕಾರಿ	<p>ಅ. ಇಲಾಖಾವಾರು ಮುಂಗಾರು, ಹಿಂಗಾರು ಮತ್ತು ಬೇಸಿಗೆಯ ಬೆಳೆ ಕಟಾವು ಪ್ರಯೋಗಗಳ ಮಾಸಿಕ ಪ್ರಗತಿಯ ವರದಿಯನ್ನು ಮೇಲ್ವಿಚಾರಣೆ ಮಾಡುವುದು.</p> <p>ಆ. ಋತುವಾರು ನಿರ್ವಹಿಸಿದ ಶುಷ್ಕ ಪ್ರಯೋಗಗಳ ಮಾಸಿಕ ಪ್ರಗತಿಯ ವರದಿಯನ್ನು ತಯಾರಿಸುವುದು.</p> <p>ಇ. ಸಾಮಾನ್ಯ ಬೆಳೆ ಅಂದಾಜು ಸಮೀಕ್ಷೆಯಡಿ ಮೇಲ್ವಿಚಾರಣೆಯ ವಿವರವನ್ನೊಳಗೊಂಡ ವರದಿಯನ್ನು ತಯಾರಿಸುವುದು.</p> <p>ಈ. ಬೆಳೆವಾರು/ ಋತುವಾರು ವಿವರವನ್ನೊಳಗೊಂಡ ಶುಷ್ಕ ಪ್ರಯೋಗಗಳ ಅಂತಿಮ ವರದಿಯನ್ನು ತಯಾರಿಸುವುದು.</p> <p>ಉ. ಸಾಮಾನ್ಯ ಬೆಳೆ ಅಂದಾಜು ಸಮೀಕ್ಷೆಯಡಿ ವಿಫಲಗೊಂಡ ವಿವರವಾದ ವರದಿಯನ್ನು ತಯಾರಿಸುವುದು.</p> <p>ಊ. ಈ ಕೆಳಕಂಡ ಕಡತಗಳಿಗೆ ಸಂಬಂಧಿಸಿದಂತೆ ನಿರ್ವಹಣೆ ಮತ್ತು ಪತ್ರ ವ್ಯವಹಾರವನ್ನು ಮಾಡಲಾಗುತ್ತದೆ</p> <p>ಅ) ರಾಜ್ಯ ಮಟ್ಟದ ಬೆಳೆ ವಿಮೆಯ ಸಹಕಾರ ಸಮಿತಿ ಕುರಿತು.</p> <p>ಆ) ರಾಜ್ಯ ಮಟ್ಟದ ಬೆಳೆ ವಿಮೆಯ ಸಲಹಾ ಸಮಿತಿಯ ಕುರಿತು.</p> <p>ಇ) ವಾರಾತ್ಯಂದ ಹವಾಮಾನ ವಿಶ್ಲೇಷಣೆಯ ಸಭೆ ಕುರಿತು.</p> <p>ಈ) ಸರಾಸರಿ ಇಳುವರಿ ಮಾಹಿತಿಯನ್ನು ಭಾರತೀಯ ಕೃಷಿ ವಿಮೆ ಕಂಪೆನಿ ರವರಿಗೆ ಕಳುಹಿಸುವ ಬಗ್ಗೆ.</p> <p>ಉ) ಸಾಮಾನ್ಯ ಬೆಳೆ ಅಂದಾಜು ಸಮೀಕ್ಷೆಯಡಿ ವಿವಿಧ ವರದಿಯನ್ನು ರಾಷ್ಟ್ರೀಯ ಮಾದರಿ ಸಮೀಕ್ಷೆ ಸಂಸ್ಥೆಗೆ ಕಳುಹಿಸುವ ಬಗ್ಗೆ.</p> <p>ಊ) ಬೆಳೆ ಅಂದಾಜು ಸಮೀಕ್ಷೆ ವರದಿಯನ್ನು ತಯಾರಿಸುವುದು.</p>
ಸಾಂಖ್ಯಿಕ ನಿರೀಕ್ಷಕರು	<p>ಸಾಂಖ್ಯಿಕ ನಿರೀಕ್ಷಕರಿಗೆ ಸಾಮಾನ್ಯ ಬೆಳೆ ಅಂದಾಜು ಸಮೀಕ್ಷೆಯಡಿ ಬೆಳೆಗಳ ಜವಾಬ್ದಾರಿಯನ್ನು ನೀಡಲಾಗಿದೆ.</p> <p>ಅ) ಬೆಳೆ ಕಟಾವು ಪ್ರಯೋಗಗಳ ಯೋಜನೆಯ ಆಧಾರದ ಮೇಲೆ ಗ್ರಾಮಗಳ ಪಟ್ಟಿಯನ್ನು ತಯಾರಿಸುವುದು.</p> <p>ಆ) ನಮೂನೆಗಳನ್ನು ಪರಿಶೀಲಿಸುವುದು ಮತ್ತು ಸಂಕೇತೀಕರಣ ಮಾಡುವುದು.</p> <p>ಇ) ಪರಿಶೀಲನಾಪಟ್ಟಿಯನ್ನು ಪರಿಶೀಲಿಸುವುದು.</p> <p>ಈ) ಸರಾಸರಿ ಇಳುವರಿ ಮಾಹಿತಿಯನ್ನು ಅಂತಿಮಗೊಳಿಸುವಲ್ಲಿ ಸಹಾಯ ಮಾಡುವುದು.</p> <p>ಉ) ಜಿಲ್ಲಾ ಸಂಖ್ಯಾ ಸಂಗ್ರಹಣಾಧಿಕಾರಿಗಳ ಜೊತೆ ಸಂಪರ್ಕದಲ್ಲರುತ್ತಾರೆ.</p>



4 ಬಿ (II)	ಅಧಿಕಾರಿಗಳು / ನಿಬ್ಬಂದಿಗಳ ಕರ್ತವ್ಯಗಳು ಮತ್ತು ಜವಾಬ್ದಾರಿಗಳು
ಗಣತಿದಾರರು	<p>ಗಣತಿದಾರರಿಗೆ ಸಾಮಾನ್ಯ ಬೆಳೆ ಅಂದಾಜು ಸಮೀಕ್ಷೆ ಮತ್ತು ಬೆಳೆ ವಿಮಾ ಯೋಜನೆಯಡಿ ಬೆಳೆಗಳ ಜವಾಬ್ದಾರಿಯನ್ನು ನೀಡಲಾಗಿದೆ.</p> <p>ಅ) ಬೆಳೆ ಕಟಾವು ಪ್ರಯೋಗಗಳ ಯೋಜನೆಯ ಆಧಾರದ ಮೇಲೆ ಗ್ರಾಮಗಳ ಪಟ್ಟಿಯನ್ನು ತಯಾರಿಸುವುದು.</p> <p>ಆ) ಬೆಳೆ ಅಂದಾಜು ಸಮೀಕ್ಷೆ ಮತ್ತು ಬೆಳೆ ವಿಮಾ ಯೋಜನೆಯಡಿ ನಮೂನೆಗಳನ್ನು ಪರಿಶೀಲಿಸುವುದು ಮತ್ತು ಸಂಕೇತೀಕರಣ ಮಾಡುವುದು.</p> <p>ಇ) ಡಾಟಾ ಎಂಟ್ರಿಯಾದ ನಂತರ ಪರಿಶೀಲನಾಪಟ್ಟಿಯನ್ನು ಪರಿಶೀಲಿಸುವುದು.</p> <p>ಈ) ವಹಿಸಿರುವ ಬೆಳೆಗಳ ಸರಾಸರಿ ಇಳುವರಿ ಮಾಹಿತಿಯನ್ನು ಅಂತಿಮಗೊಳಿಸುವುದು.</p> <p>ಉ) ಜಿಲ್ಲಾ ಸಂಖ್ಯಾ ಸಂಗ್ರಹಣಾಧಿಕಾರಿಗಳ ಮತ್ತು ಸಂಬಂಧಪಟ್ಟ ಕಾರ್ಯ ನಿರ್ವಹಕರೊಂದಿಗೆ ಗಮನಿಸಿದ ನ್ಯೂನತೆಗಳಿಗೆ ವಿವರಣೆಯನ್ನು ಪಡೆಯಲು ಅವರೊಂದಿಗೆ ಸಂಪರ್ಕದಲ್ಲರುತ್ತಾರೆ</p>
ಬೆರಳಚ್ಚುಗಾರರು	<p>ಅ) ಒಬ್ಬ ಬೆರಳಚ್ಚುಗಾರರು ಬೆರಳಚ್ಚು ಕೆಲಸವನ್ನು ಜೊತೆಗೆ ಸಾಮಾನ್ಯ ಬೆಳೆ ಅಂದಾಜು ಸಮೀಕ್ಷೆ ಮತ್ತು ಬೆಳೆ ವಿಮಾ ಯೋಜನೆಯಡಿ ನಮೂನೆಗಳನ್ನು ಡಾಟಾ ಎಂಟ್ರಿ ಮಾಡುತ್ತಾರೆ.</p> <p>ಆ) ಒಬ್ಬ ಬೆರಳಚ್ಚುಗಾರರು ಪೂರ್ಣವಾಗಿ ಡಾಟಾ ಎಂಟ್ರಿ ಕೆಲಸವನ್ನು ನಿರ್ವಹಿಸುತ್ತಾರೆ.</p>
ಗ್ರೂಪ್ - 'ಡಿ'	ವಿಭಾಗದ ಎಲ್ಲಾ ಗುಲಾಮಚಾಕರಿಯ ಕೆಲಸವನ್ನು ನಿರ್ವಹಿಸುವುದು.

**ಬಿ (iii) – ತೀರ್ಮಾನ ತೆಗೆದುಕೊಳ್ಳುವ ಪ್ರಕ್ರಿಯೆ ಕುರಿತು**

- ಅ) ಈ ವಿಭಾಗದ ಅಧಿಕಾರಿ ಮತ್ತು ನಿಬ್ಬಂದಿಗಳ ಕರ್ತವ್ಯ ಮತ್ತು ಜವಾಬ್ದಾರಿಯನ್ನು ಬದಲಾಯಿಸುವ ನಿರ್ಣಯವನ್ನು ಜಂಟಿ ನಿರ್ದೇಶಕರು, ಉಪ ನಿರ್ದೇಶಕರು ಮತ್ತು ಸಹಾಯಕ ನಿರ್ದೇಶಕರ ಜೊತೆ ಸಮಾಲೋಚನೆ ಮಾಡಿ ನಿರ್ಣಯ ಕೈಗೊಳ್ಳುತ್ತಾರೆ. ಹೀಗೆ ನಿರ್ಧಾರ ತೆಗೆದುಕೊಳ್ಳುವ ಮೊದಲು ನಿರ್ದೇಶಕರಿಂದ ಅನುಮೋದನೆಯನ್ನು ಪಡೆಯಲಾಗುತ್ತದೆ.
- ಆ) ಸರ್ಕಾರಿ ಮತ್ತು ಸರ್ಕಾರೇತ್ತರ ಸಂಸ್ಥೆಗಳಿಗೆ (ನ್ಯಾಯಾಲಯ ಪ್ರಕರಣ ಇತ್ಯಾದಿ ಒಳಗೊಂಡ) ಮಾಹಿತಿ ಒದಗಿಸುವ ಅಂತಿಮ ನಿರ್ಧಾರ ನಿರ್ದೇಶಕರ ಮೇಲಿರುತ್ತದೆ.

**4 ಬಿ (iv) – ಕಾರ್ಯಗಳ ನಿರ್ವಹಣೆಗೆ ರೂಪಿಸಿರುವ ಸೂತ್ರಗಳು**

ನಿರ್ದೇಶನಾಲಯದ ಬೆಳೆ ವಿಮಾ ಯೋಜನಾ ವಿಭಾಗವು ಸಾಮಾನ್ಯ ಬೆಳೆ ಅಂದಾಜು ಸಮೀಕ್ಷೆ ಮತ್ತು ಬೆಳೆ ವಿಮಾ ಯೋಜನೆಯನ್ನು ಯಶಸ್ವಿಯಾಗಿ ಅನುಷ್ಠಾನಗೊಳಿಸುವ ಕಾರ್ಯ ನಿರ್ವಹಿಸುತ್ತದೆ. ಬೆಳೆ ಕಟಾವು ಪ್ರಯೋಗಗಳ ಫಲಿತಾಂಶದ ಮಾಹಿತಿಯು ಮೂಲವಾಗಿರುತ್ತದೆ, ಈ ವಿಭಾಗದ ಚಟುವಟಿಕೆಗಳು ಋತುವಿಗೆ ಬದಲಾಗುತ್ತವೆ.

ರಾಷ್ಟ್ರೀಯ ಮಾದರಿ ಸಮೀಕ್ಷೆ ಸಂಸ್ಥೆ ಮತ್ತು ಭಾರತೀಯ ಕೃಷಿ ವಿಮೆ ಕಂಪೆನಿ ಅಮಿಬೆಡ್ ರವರಿಗೆ ಒದಗಿಸುವ ಋತುವಾರು ವಿವಿಧ ವರದಿಗಳಿಗೆ ಗಡುವು ದಿನಾಂಕವನ್ನು ನಿಗದಿಪಡಿಸಲಾಗಿದೆ. ನಿಗದಿತ ಗಡುವು ದಿನಾಂಕದೊಳಗೆ ಕಾರ್ಯಗಳನ್ನು ಹೊರತರಲಾಗುತ್ತಿದೆ.

**4 ಬಿ (v) – ಬೆವಿಯೋ ವಿಭಾಗವು ಹೊಂದಿರುವ ನಿಯಮಗಳು, ವಿನಿಯಮನಗಳು, ಸೂಚನೆಗಳು, ಕೈಪಿಡಿಗಳು ಮತ್ತು ದಾಖಲೆಗಳು**

**ಬೆಳೆ ಅಂದಾಜು ಸಮೀಕ್ಷೆಯ ಕೈಪಿಡಿ :**

- ಅ) ಬೆಳೆ ಅಂದಾಜು ಸಮೀಕ್ಷೆಯನ್ನು ಅನುಷ್ಠಾನಗೊಳಿಸುವಲ್ಲಿ ಬಳಸಲಾದ ವಿವಿಧ ಹಂತಗಳ ವಿಧಾನಶಾಸ್ತ್ರವನ್ನು ಮನವರಿಕೆ ಮಾಡುತ್ತದೆ.
- ಆ) ಬೆಳೆ ಕಟಾವು ಪ್ರಯೋಗಗಳ ಅಡಿಯಲ್ಲಿ ಮಾಹಿತಿ ಕಲೆಹಾಕಲು ಬಳಸಲಾಗುವ ವಿವಿಧ ನಮೂನೆಗಳ ಪಟ್ಟಿ.
- ಇ) ಜಿಲ್ಲಾ ಸಂಖ್ಯಾ ಸಂಗ್ರಹಣಾಧಿಕಾರಿಗಳು ವಿವಿಧ ನೋಂದಣಿಗಳನ್ನು ನಿರ್ವಹಿಸುವ ಬಗ್ಗೆ.
- ಈ) ವಿವಿಧ ನಿಯತಕಾಲಿಕ ವರದಿಯನ್ನು ತಯಾರಿಸಲು ಬಳಸುವ ವಿವಿಧ ಸ್ವರೂಪಗಳ ಪಟ್ಟಿ.

**4 ಬಿ (vi) – ಈ ವಿಭಾಗವು ಹೊಂದಿರುವ ದಾಖಲೆಗಳ ವರ್ಗಗಳ ವಿವರಗಳು**

- (ಅ) ಬೆಕಪ್ರ ಅಡಿಯಲ್ಲಿ ಜಿಲ್ಲಾವಾರು ಯೋಜಿಸಿದ ಗ್ರಾಮಗಳ ಪ್ರತಿ.
- (ಆ) ಬೆಳೆವಾರು ಭರ್ತಿಮಾಡಿದ ಬೆತಸ ನಮೂನೆಗಳು.
- (ಇ) ಹೋಬಳಿ, ತಾಲ್ಲೂಕು ಮತ್ತು ಜಿಲ್ಲಾವಾರು ಸರಾಸರಿ ಇಳುವರಿಯ ಮಾಹಿತಿ

**4 ಬಿ (viii) – ಬೆಳೆ ಅಂದಾಜು ಸಮೀಕ್ಷೆ ಮತ್ತು ಬೆಳೆ ವಿಮಾ ಯೋಜನೆ ಅನುಷ್ಠಾನಗೊಳಿಸುವ ಬಗ್ಗೆ ಮಂಡಳಿಗಳು, ಪರಿಷತ್ತುಗಳು ಮತ್ತು ಇತರೆ ನಿಕಾಯಗಳು ನೀಡಿರುವ ಸಲಹೆಗಳು**

- (ಅ) ಕೃಷಿ ಅಂಕಿ ಅಂಶಗಳ ಬಗ್ಗೆ ಉನ್ನತ ಹಂತದ ಸಹಕಾರ ಸಮಿತಿ.
- (ಆ) ಬೆಳೆ ವಿಮೆಯ ಬಗ್ಗೆ ರಾಜ್ಯ ಮಟ್ಟದ ಸಹಕಾರ ಸಮಿತಿ.
- (ಇ) ಬೆಳೆ ವಿಮೆಯ ಬಗ್ಗೆ ರಾಜ್ಯ ಮಟ್ಟದ ಸಲಹಾ ಸಹಕಾರ ಸಮಿತಿ.

**4b(ix) - ಅಧಿಕಾರಿಗಳ ಮತ್ತು ಸಿಬ್ಬಂದಿಗಳ ಕೋಶ**

ಅನುಬಂಧ-1 ರಲ್ಲಿ ವಿವರವಾಗಿ ನೀಡಲಾಗಿದೆ.

**4b(xiv) ವಿದ್ಯುನ್ಮಾನ ರೂಪದಲ್ಲಿ ಲಭ್ಯವಿರುವ ಇಲಾಖೆಯ ವಿವಿಧ ಯೋಜನೆಗಳ ವಿವರಗಳ ಮಾಹಿತಿಯನ್ನು ಒದಗಿಸುವುದು.**

ತಾಲ್ಲೂಕುವಾರು ಸರಾಸರಿ ಇಳುವರಿ ಮಾಹಿತಿಯನ್ನು ಇಲಾಖೆಯ ಅಂತರ್ಜಾಲದಲ್ಲಿ ಅಳವಡಿಸಲಾಗಿದೆ.

<http://des.kar.nic.in> (Crop Insurance)

#### 4b(xv) ಮಾಹಿತಿಯನ್ನು ಪಡೆಯಲು ನಾಗರಿಕರಿಗೆ ಲಭ್ಯವಿರುವ ಸೌಲಭ್ಯಗಳ ಬಗ್ಗೆ ವಿವರಗಳು

- (ಅ) ಮಾಹಿತಿಯನ್ನು ಇಲಾಖಾ ಅಂತರ್ಜಾಲದಿಂದ ನಾಗರಿಕರು ನಿಲುಕಿಸಿಕೊಳ್ಳಬಹುದಾಗಿದೆ.
- (ಆ) ಸರಾಸರಿ ಇಳುವರಿ ಮಾಹಿತಿಯನ್ನು ಈಗಾಗಲೇ ಬೆಳೆ ವಿಮೆ ಹಕ್ಕನ್ನು ಅಂತಿಮಗೊಳಿಸಲಾಗಿದ್ದು ಸದರಿ ಮಾಹಿತಿಯನ್ನು ಈ ನಿರ್ದೇಶನಾಲಯದ ಬೆವಿಯೋ ವಿಭಾಗದಿಂದ ಪಡೆಯಬಹುದಾಗಿದೆ.
- (ಇ) ಪ್ರಕಟಿಸಿದ ದಾಖಲೆಗಳ ಮಾಹಿತಿಯನ್ನು ನಿರ್ದೇಶನಾಲಯದ ಬೆವಿಯೋ ವಿಭಾಗದಿಂದ ಮತ್ತು ಜಿಲ್ಲಾ ಸಂಖ್ಯಾ ಸಂಗ್ರಹಣಾಧಿಕಾರಿಗಳಿಂದ ಪಡೆಯಬಹುದಾಗಿದೆ.

#### b(xvi) ಸಾರ್ವಜನಿಕ ಸಂಪರ್ಕ ಅಧಿಕಾರಿಯ ಹೆಸರು, ಹುದ್ದೆ ಮತ್ತು ಇತರೆ ವಿವರಗಳು

ಕ್ರಮ ಸಂಖ್ಯೆ	ಇಲಾಖೆ (ಸಾರ್ವಜನಿಕ ಪ್ರಾಧಿಕಾರ)	ಸಾರ್ವಜನಿಕ ಸಂಪರ್ಕ ಅಧಿಕಾರಿ	ಮೇಲ್ಮನವಿ ಪ್ರಾಧಿಕಾರ
1	ಆರ್ಥಿಕ ಮತ್ತು ಸಾಂಖ್ಯಿಕ ನಿರ್ದೇಶನಾಲಯ, 7ನೇ ಮಹಡಿ, ಬಹುಮಹಡಿ ಕಟ್ಟಡ, ಡಾ. ಡಾ   ಅಂಬೇಡ್ಕರ್ ವೀಧಿ, ಬೆಂಗಳೂರು-560001	ಶ್ರೀ. ಬಿ. ಹೆಚ್. ನಾರಾಯಣಸ್ವಾಮಿ, ಜಂಟಿ ನಿರ್ದೇಶಕರು, ಬೆವಿಯೋ ವಿಭಾಗ, 080-22557405	ನಿರ್ದೇಶಕರು, ಆರ್ಥಿಕ ಮತ್ತು ಸಾಂಖ್ಯಿಕ ನಿರ್ದೇಶನಾಲಯ

ಜಿಲ್ಲೆಯಲ್ಲಿರುವ ಜಿಲ್ಲಾ ಸಂಖ್ಯಾ ಸಂಗ್ರಹಣಾಧಿಕಾರಿಗಳು ಮೇಲೆ ತಿಳಿಸಿರುವ 4 ಬಿ (Xv) ಮಾಹಿತಿ ಕಲೆಹಾಕುವಲ್ಲಿ ನಿರ್ದೇಶನಾಲಯದ ಜಿಲ್ಲಾ ಮಟ್ಟದ ಅಧಿಕಾರಿಗಳಾಗಿರುತ್ತಾರೆ.

ಅನುಬಂಧ-1

ಆರ್ಥಿಕ ಮತ್ತು ಸಾಂಖ್ಯಿಕ ನಿರ್ದೇಶನಾಲಯ -- ಬೆಳೆ ವಿಮಾ ಯೋಜನೆ ವಿಭಾಗ

ಕ್ರ. ಸಂ.	ಹೆಸರು	ಪದನಾಮ	ವಿಳಾಸ	ದೂರವಾಣಿ ಸಂಖ್ಯೆ
1	ಬಿ.ಹೆಚ್. ನಾರಾಯಣ ಸ್ವಾಮಿ	ಜಂಟಿ ನಿರ್ದೇಶಕರು	ನಂ.66 1ನೇ "ಡಿ" ಕ್ರಾಸ್, ರೆಂಕೋ ಬಡಾವಣೆ, ವಿಜಯನಗರ, 2ನೇ ಹಂತ, ಬೆಂಗಳೂರು-40	080-23154666 9449112521
2	ಹೆಚ್. ಮುನಿರಾಜು	ಉಪ ನಿರ್ದೇಶಕರು	ನಂ. 2, 3 ನೇ ಅಡ್ಡ ರಸ್ತೆ, ಚೌಡಯ್ಯ ಬಡಾವಣೆ, ರವೀಂದ್ರನಾಥ ತಾಗೂರು ನಗರ, ಬೆಂಗಳೂರು-32	080-23338484
3	ಪಿ. ಲೀಲಾವತಿ	ಸಹಾಯಕ ನಿರ್ದೇಶಕರು	ಶ್ರೀ ಶಿವಕೃಷ್ಣ, ನಂ.: 716, 25ನೇ ಮುಖ್ಯ ರಸ್ತೆ, 15ನೇ ಅಡ್ಡರಸ್ತೆ, ಜಿ.ಪಿ. ನಗರ, ಬೆಂಗಳೂರು-78	080-22441900 9886335942
4	ಎಂ. ಡಿ ಶ್ರೀನಿವಾಸ	ಸಹಾಯಕ ಸಾಂಖ್ಯಿಕ ಅಧಿಕಾರಿ	46/1, 2ನೇ ಕ್ರಾಸ್, ಸೌರಪ್ಪಪೇಟೆ, ಅಕ್ಕಿಪೇಟೆ ಹತ್ತಿರ ಬೆಂಗಳೂರು-53	9886144028
5	ಪಿ. ಗೌರಿದೇವಿ	ಸಹಾಯಕ ಸಾಂಖ್ಯಿಕ ಅಧಿಕಾರಿ	ನಂ.15, 5ನೇ ಮುಖ್ಯರಸ್ತೆ, 9ನೇ ಕ್ರಾಸ್, ಕೃಷ್ಣಪ್ಪ ಬ್ಲಾಕ್ ಗಂಗನಗರ, ಬೆಂಗಳೂರು-32	9449802490
6	ಎನ್. ಪ್ರಮೀಳಾದೇವಿ	ಸಹಾಯಕ ಸಾಂಖ್ಯಿಕ ಅಧಿಕಾರಿ	ನಂ.-9, 5ನೇ ಅಡ್ಡರಸ್ತೆ, ಪ್ಯಾಲೇಸ್ ಗುಟ್ಟಳ್ಳಿ, ಬೆಂಗಳೂರು-3	9886730372
7	ಮೊಹಮ್ಮದ್ ಜಫೀರ್ ಅಹಮದ್	ಸಹಾಯಕ ಸಾಂಖ್ಯಿಕ ಅಧಿಕಾರಿ	ಸಂ. 1218, 2ನೇ ಅಡ್ಡರಸ್ತೆ, ಮನೋರಾಯನ ಪಾಳ್ಯ, ಆರ್. ಟ್. ನಗರ, ಬೆಂಗಳೂರು - 32	9342815004
8	ಸಾವಿತ್ರಮ್ಮ	ಸಹಾಯಕ ಸಾಂಖ್ಯಿಕ ಅಧಿಕಾರಿ	ಸಂ. 221, ಕೊಟ್ಟಿಗೆಪಾಳ್ಯ, (ಗಣೇಶ ದೇವಸ್ಥಾನದ ಹತ್ತಿರ), ವಿಶ್ವನೀಡಂ ಪ್ರೋಸ್ಟ್, ಬೆಂಗಳೂರು 91.	9886233438
9	ಎಸ್. ಎನ್. ಸೋಫಿಯಾ	ಸಾಂಖ್ಯಿಕ ನಿರೀಕ್ಷಕರು	ನಂ. 5, ನಂಜಪ್ಪ ಗಾರ್ಡನ್, ಹೇನ್ಸ್ ರಸ್ತೆ, ಬೆಂಗಳೂರು-560005	8123578381
10	ಬಿ. ಸತ್ಯಭಾಮ	ಸಾಂಖ್ಯಿಕ ನಿರೀಕ್ಷಕರು	ನಂ. 17, 3ನೇ ಸೆಕ್ಟರ್, ಎಚ್.ಎಮ್.ಟಿ. ಕಾಲೋನಿ, ಜಾಲಹಳ್ಳಿ, ಬೆಂಗಳೂರು -13	9481775711

ಕ್ರ. ಸಂ.	ಹೆಸರು	ಪದನಾಮ	ವಿಳಾಸ	ದೂರವಾಣಿ ಸಂಖ್ಯೆ
12	ಡಿ. ಮೀನಾಕ್ಷಿ	ಸಾಂಖ್ಯಿಕ ನಿರೀಕ್ಷಕರು	ನಂ. 2937, ಕನಕನಗರ, ನಾಗರಭಾವಿ ಅಂಚೆ, ಮೂಡಲಪಾಳ್ಯ, ಬೆಂಗಳೂರು - 72	9738473644
13	ಟಿ. ಎಂ. ಹರ್ಷ	ಗಣತಿದಾರರು	ನಂ: 3/5, 8ನೇ ಅಡ್ಡರಸ್ತೆ, ಗಣಪತಿನಗರ, ಬ್ಯಾಟರಾಯನಪುರ, ಹೊಸಕೆರೆಹಳ್ಳಿ ಮುಖ್ಯ ರಸ್ತೆ, ಬೆಂಗಳೂರು-26	9945787896
14	ಆರ್.ಡಿ. ಸಂತೋಷ್	ಗಣತಿದಾರರು	ನಂ: 707, ಆವಲಹಳ್ಳಿ, ಅಂಜನಾಪುರ ಅಂಚೆ ಬೆಂಗಳೂರು-62	9019798516
15	ಮಾಧವಿ ದೇಸಾಯಿ	ಗಣತಿದಾರರು	ನಂ. 1228/595ಅ, 3ನೇ ಕ್ರಾಸ್, ರಾಮಯ್ಯ ರೆಡ್ಡಿ ಕಾಲೋನಿ, ಬಸವನಗರ, ಮಾರತ್ ಹಳ್ಳಿ, ಬೆಂಗಳೂರು	959179300
16	ಆರ್. ಪ್ರಭಾವತಿಬಾಯಿ	ಬೆರಳಚ್ಚುಗಾರರು	ನಂ. 277, 7ನೇ ಮುಖ್ಯ ರಸ್ತೆ, 7ನೇ ಅಡ್ಡರಸ್ತೆ, ಸಂಜೀವಿನಿ ನಗರ, ಸಹಕಾರ ನಗರ ಪ್ರೋಸ್ಟ್, ಬೆಂಗಳೂರು-97	9880317641
17	ಜಿ. ಎಸ್. ನಾಗರತ್ನ	ಬೆರಳಚ್ಚುಗಾರರು	ನಂ. 486, 3ನೇ 'ಸಿ' ಮುಖ್ಯ ರಸ್ತೆ, ಮಂಜುನಾಥನಗರ ಬೆಂಗಳೂರು -10	9986300758
18	ಎ. ಮಲ್ಲಿಕಾರ್ಜುನ	ವಾ. ಚಾಲಕರು	ನಂ. 66, ಹಳೇ ಅಂಚೆ ಕಚೇರಿ ರಸ್ತೆ, ದೊಡ್ಡಬಾಣಸವಾಡಿ, ಬೆಂಗಳೂರು-43	9448689630
19	ಟಿ. ರಾಮಕೃಷ್ಣ	ಸಮೂಹ "ಡಿ"	ನಂ. 593. 3ನೇ ಮುಖ್ಯರಸ್ತೆ, 9ನೇ ಕ್ರಾಸ್, ದಿವಾನರಪಾಳ್ಯ, ಯಶವಂತಪುರ, ಬೆಂಗಳೂರು-22	9902825654