

ಅಧ್ಯಾಯ -1

ಸಂಸ್ಥೆ ಕಾರ್ಯಗಳು ಮತ್ತು ಕರ್ತವ್ಯಗಳು

(ಪ್ರಕರಣ 4(I)(b) (i))

ಸಂಸ್ಥೆ ಕಾರ್ಯಗಳು ಮತ್ತು ಕರ್ತವ್ಯಗಳ ವಿವರಗಳು

ಕ್ರಮ ಸಂಖ್ಯೆ	ಸಂಸ್ಥೆಯ ಹೆಸರು	ವಿಳಾಸ	ಕಾರ್ಯಗಳು	ಕರ್ತವ್ಯಗಳು
1.	ಆರ್ಥಿಕ ಮತ್ತು ಸಾಂಖ್ಯಿಕ ನಿರ್ದೇಶನಾಲಯ, ರಾಜ್ಯಾದಾಯ ಶಾಖೆ	7ನೇ ಮಹಡಿ ಬಹುಮಹಡಿಗಳ ಕಟ್ಟಡ, ಬೆಂಗಳೂರು-1	<p>ರಾಜ್ಯ ಬೆಳವಣಿಗೆಯನ್ನು ಅಳೆಯಲು ಹಾಗೂ ಮಾನವ ಅಭಿವೃದ್ಧಿ ಸೂಚ್ಯಂಕವನ್ನು ರಚಿಸಲು ಅವಶ್ಯವಿರುವ ರಾಜ್ಯದ ಆಂತರಿಕ ಉತ್ಪನ್ನದ ಅಂದಾಜುಗಳನ್ನು ತಯಾರಿಸುವುದು ರಾಜ್ಯ ಆದಾಯ ಶಾಖೆಯ ಪ್ರಮುಖ ಚಟುವಟಿಕೆಯಾಗಿರುತ್ತದೆ.</p> <p>ರಾಜ್ಯ ಆಂತರಿಕ ಉತ್ಪನ್ನವನ್ನು ತಯಾರಿಸಲು ಕೆಳಕಂಡ ಕಾರ್ಯಗಳನ್ನು ಈ ಶಾಖೆಯು ನಿರ್ವಹಿಸುತ್ತದೆ.</p> <p>ಅ.ರಾಜ್ಯ ಆಯವ್ಯಯದ ಆರ್ಥಿಕ ಮತ್ತು ಉದ್ದೇಶಿತ ವರ್ಗೀಕರಣದ ವಿಶ್ಲೇಷಣೆ ಆ.ಸರ್ಕಾರಿ ಸ್ವಾಮ್ಯ ಸಂಸ್ಥೆಗಳ ವಾರ್ಷಿಕ ಲೆಕ್ಕ ಪತ್ರಗಳ ವಿಶ್ಲೇಷಣೆ</p> <p>ಇದರೊಂದಿಗೆ ರಾಜ್ಯದ ತಲಾದಾಯ ಹಾಗೂ ಜಿಲ್ಲಾ ಆದಾಯ ಅಂದಾಜುಗಳನ್ನು ಈ ಶಾಖೆಯು ತಯಾರಿಸುತ್ತದೆ.</p> <p>ರಾಜ್ಯದ ಆಯವ್ಯಯ ಮಂಡನೆಯ ಮುನ್ನಾ ದಿನ ರಾಜ್ಯದ ಉಭಯ ಸದನಗಳ ಮುಂದೆ ವಿವಿಧ ವಲಯಗಳಲ್ಲಿ ಸಾಧಿಸಿದ ಪ್ರಗತಿಯನ್ನೊಳಗೊಂಡ ಆರ್ಥಿಕ ಸಮೀಕ್ಷೆಯನ್ನು ಮಂಡಿಸಲಾಗುವುದು. ಇದರ ಅಂಗವಾಗಿ ರಾಜ್ಯಾದಾಯ ಮತ್ತು ಬೆಲೆಗಳು ಹಾಗೂ ಕೈಗಾರಿಕೆಗಳ ಬಗ್ಗೆ ಒಂದು ಅಧ್ಯಯನವನ್ನು ಈ ವಿಭಾಗವು ಸಿದ್ಧಪಡಿಸುತ್ತದೆ.</p>	
2	ಆರ್ಥಿಕ ಮತ್ತು ಸಾಂಖ್ಯಿಕ ನಿರ್ದೇಶನಾಲಯ ಕೈಗಾರಿಕಾ ಶಾಖೆ	6ನೇ ಮಹಡಿ ಬಹುಮಹಡಿಗಳ ಕಟ್ಟಡ, ಬೆಂಗಳೂರು-1	<p>ಕೈಗಾರಿಕಾ ಶಾಖೆಯು ಪ್ರಮುಖವಾಗಿ ಸಂಘಟಿತ ವಲಯದಲ್ಲ ಕೈಗಾರಿಕಾ ಅಂಕಿ ಅಂಶಗಳನ್ನು ಸಂಗ್ರಹಿಸಿ, ವರದಿಗಳನ್ನು ತಯಾರಿಸುತ್ತಿದೆ. ಶಾಖೆಯ ಪ್ರಮುಖ ಪ್ರಕಟಣೆಗಳು :</p> <p>ಅ) ಕೈಗಾರಿಕಾ ವಾರ್ಷಿಕ ಸಮೀಕ್ಷೆ ಆ) ಕೈಗಾರಿಕಾ ಉತ್ಪಾದನಾ ಸೂಚ್ಯಂಕ</p> <p>ಮೇಲ್ಕಂಡ ವಿಷಯಗಳಿಗೆ ಸಂಬಂಧಿಸಿದಂತೆ ಶಾಖೆಯು ಮಾಹಿತಿ ಸಂಗ್ರಹಿಸಿ, ಕ್ರೋಢೀಕರಿಸಿ, ಈ ಕೆಳಕಂಡ ವರದಿಗಳನ್ನು ಪ್ರಕಟಿಸುತ್ತಿದೆ.</p> <p>ವಾರ್ಷಿಕ ವರದಿಗಳು:</p> <p>ಅ) ಕೈಗಾರಿಕಾ ವಾರ್ಷಿಕ ಸಮೀಕ್ಷೆ ಆ) ಕೈಗಾರಿಕಾ ಉತ್ಪಾದನಾ ಸೂಚ್ಯಂಕ</p>	

ಕ್ರಮ ಸಂಖ್ಯೆ	ಸಂಸ್ಥೆಯ ಹೆಸರು	ವಿಳಾಸ	ಕಾರ್ಯಗಳು	ಕರ್ತವ್ಯಗಳು
			<p>ತ್ಯಾಮಾಲಿಕ ವರದಿ:</p> <p>ಅ) ಕೈಗಾಲಿಕಾ ಉತ್ಪಾದನಾ ಸೂಚ್ಯಂಕ</p>	
3	ಆರ್ಥಿಕ ಮತ್ತು ಸಾಂಖ್ಯಿಕ ನಿರ್ದೇಶನಾಲಯ, ಬೆಲೆ, ಕಂಟ್ರೋಲ್ ಮತ್ತು ಸೂಚ್ಯಂಕ ಶಾಖೆ	6ನೇ ಮಹಡಿ ಬಹುಮಹಡಿಗಳ ಕಟ್ಟಡ, ಬೆಂಗಳೂರು-1	<p>ರಾಜ್ಯ ಮಟ್ಟದಲ್ಲಿ ಬೆಲೆ ಅಂಕಿ ಅಂಶಗಳ ಸಂಗ್ರಹಣೆ, ಕ್ರೋಢೀಕರಣ ಮತ್ತು ಪ್ರಸಾರಕ್ಕಾಗಿ ಆರ್ಥಿಕ ಮತ್ತು ಸಾಂಖ್ಯಿಕ ನಿರ್ದೇಶನಾಲಯವನ್ನು 1983 ರಲ್ಲಿ "ನೋಡಲ್ ಏಜನ್ಸಿ" ಎಂದು ನೇಮಿಸಲಾಗಿದೆ. ಆರ್ಥಿಕ ಮತ್ತು ಸಾಂಖ್ಯಿಕ ನಿರ್ದೇಶನಾಲಯವು ಈ ಕೆಳಕಂಡ ಬೆಲೆಗಳ ಸಂಗ್ರಹಣೆ ಕಾರ್ಯ ನಿರ್ವಹಿಸುತ್ತಿದೆ:</p> <ol style="list-style-type: none"> 1. ರಾಜ್ಯ ಸರಣಿಯ 11 ಕೇಂದ್ರಗಳ ಔದ್ಯಮಿಕ ಕಾರ್ಮಿಕರ ಗ್ರಾಹಕ ಬೆಲೆ ಸೂಚ್ಯಂಕ 2. 33 ಕೃಷಿ ಉತ್ಪನ್ನಗಳ ಸರಣಿ ಬೆಲೆ ಸೂಚ್ಯಂಕ 3. ನಗರ ಪ್ರದೇಶಗಳ 20 ಪದಾರ್ಥಗಳ ಸರಣಿ ಮತ್ತು ಚಿಲ್ಲರೆ ಬೆಲೆ 4. ಗ್ರಾಮಾಂತರ ಪ್ರದೇಶಗಳ 29 ಪದಾರ್ಥಗಳ ಚಿಲ್ಲರೆ ಬೆಲೆ ಸೂಚ್ಯಂಕ 5. ಸುಗ್ಗಿಕಾಲದ ಕೃಷಿ ಉತ್ಪನ್ನಗಳ ಬೆಲೆ ವರದಿ 6. 110 ಪದಾರ್ಥಗಳ ಸರಣಿ ಮತ್ತು ಚಿಲ್ಲರೆ ಬೆಲೆ ವರದಿ 7. ಕೃಷಿ ಕೂಲಿ ವರದಿ 8. 6ನೇ ಉದ್ಯೋಗ ಮತ್ತು ನಿರುದ್ಯೋಗ ಸಮೀಕ್ಷೆ 9. ಸಾಮಾನ್ಯ ಕೌಟುಂಬಿಕ ಆದಾಯ ಮತ್ತು ವೆಚ್ಚ ಸಮೀಕ್ಷೆ. <p>ಮೇಲೆ ತಿಳಿಸಿರುವ ಬೆಲೆಗಳ ಮಾಹಿತಿಯನ್ನು ವಾರಕ್ಕೆ ಅನುಗುಣವಾಗಿ, ಪಾಕ್ಷಿಕವಾಗಿ, ಮಾಹೆವಾರು ಹಾಗೂ ಋತುವಾರು ಸಂಗ್ರಹಿಸಲಾಗುತ್ತಿದೆ. ಜಿಲ್ಲಾ ಸಂಖ್ಯಾ ಸಂಗ್ರಹಣಾಧಿಕಾರಿಗಳು ಹಾಗೂ ಕೃಷಿ ಉತ್ಪನ್ನ ಮಾರುಕಟ್ಟೆ ಸಮಿತಿಗಳು ಬೆಲೆ ಅಂಕಿ ಅಂಶಗಳ ಮಾಹಿತಿಯ ಮುಖ್ಯ ಸೂರೈಕೆದಾರರಾಗಿರುತ್ತಾರೆ. ಇದಲ್ಲದೆ, ಕೃಷಿಕೂಲಿ ಮಾಹಿತಿಯನ್ನು ಪ್ರತಿ ಮಾಹೆ ಜಿಲ್ಲಾ ಸಂಖ್ಯಾ ಸಂಗ್ರಹಣಾಧಿಕಾರಿಗಳಿಂದ ಸಂಗ್ರಹಿಸಲಾಗುತ್ತಿದೆ.</p>	

ಅಧ್ಯಾಯ -2

ಅಧಿಕಾರಿಗಳ ಮತ್ತು ನೌಕರರ ಅಧಿಕಾರ ಮತ್ತು ಕರ್ತವ್ಯಗಳು

(ಪ್ರಕರಣ 4(I)(b) (ii))

ಈ ಕೆಳಗಿನಂತೆ ಅಧಿಕಾರಿಗಳ ಮತ್ತು ನೌಕರರ ಅಧಿಕಾರ ಮತ್ತು ಕರ್ತವ್ಯಗಳ ವಿವರಗಳನ್ನು ಹುದ್ದೆ ಸಮೇತ ನಮೂದಿಸಿ:

ಕ್ರಮ ಸಂಖ್ಯೆ	ಅಧಿಕಾರಿ/ನೌಕರರ ಹೆಸರು ಶ್ರೀ/ಶ್ರೀಮತಿ	ಪದನಾಮ	ಹಂಚಿಕೆಯಾಗಿರುವ ಕರ್ತವ್ಯಗಳು	ಅಧಿಕಾರಗಳು
1	ಕೆ.ಸಿದ್ದರಾಜು	ಜಂಟಿ ನಿರ್ದೇಶಕರು	ಅನುಬಂಧ 1 ರಲ್ಲಿ ನೀಡಲಾಗಿದೆ	
2	ಕೆ. ನರಸಿಂಹ ಭಣಿ	ಉಪ ನಿರ್ದೇಶಕರು	-"-	
3	ಜಿ ಹೊನ್ನರಾಜು	ಉಪ ನಿರ್ದೇಶಕರು	-"-	
ರಾಜ್ಯಾದಾಯ ಶಾಖೆ				
1	ಮುಕುಂದ ಪಿ	ಸಹಾಯಕ ನಿರ್ದೇಶಕರು	-"-	
2	ಅನಿಲ್ ಪಿ	ಸಹಾಯಕ ಸಾಂಖ್ಯಿಕ ಅಧಿಕಾರಿ	-"-	
3	ಪಾರ್ವತಮ್ಮ	ಸಹಾಯಕ ಸಾಂಖ್ಯಿಕ ಅಧಿಕಾರಿ	-"-	
4	ಸುಮ ಪಿ	ಸಹಾಯಕ ಸಾಂಖ್ಯಿಕ ಅಧಿಕಾರಿ	-"-	
7	ಮಹೇಶ ಹೆಚ್. ಎಸ್.	ಸಹಾಯಕ ಸಾಂಖ್ಯಿಕ ಅಧಿಕಾರಿ	-"-	
ಕೈಗಾರಿಕಾ ಶಾಖೆ				
10	ಮಹಾಲಕ್ಷ್ಮೀ ಎನ್.	ಸಹಾಯಕ ನಿರ್ದೇಶಕರು		
11	ಎನ್.ಅನ್ನಪೂರ್ಣಶ್ವರಿ	ಸಹಾಯಕ ಸಾಂಖ್ಯಿಕ ಅಧಿಕಾರಿ	-"-	
12	ಭಾಯಾ ಜೋಶಿ	ಸಹಾಯಕ ಸಾಂಖ್ಯಿಕ ಅಧಿಕಾರಿ	-"-	
14	ಶಫೀಅಹ್ಮದ್ ಮ. ಕೊತಬಾಳ	ಗಣತಿದಾರರು		
ಬೆಲೆ ಕಂಟ್ರೋಲ್ ಮತ್ತು ಸೂಚ್ಯಂಕ ಶಾಖೆ				
15	ಎಲ್. ಕವಿತ	ಸಹಾಯಕ ನಿರ್ದೇಶಕರು	-"-	
16	ಆರ್. ಮಂಜುನಾಥ್	ಸಹಾಯಕ ಸಾಂಖ್ಯಿಕ ಅಧಿಕಾರಿ	-"-	
17	ನಂದಿನಿ.ಎಸ್.ಜಿ.	ಸಹಾಯಕ ಸಾಂಖ್ಯಿಕ ಅಧಿಕಾರಿ	-"-	
18	ಭೀಮಾ ನಾಯ್ಕ	ಸಹಾಯಕ ಸಾಂಖ್ಯಿಕ ಅಧಿಕಾರಿ	-"-	
19	ಕವಿತ ಟಿ.ಡಿ.	ಸಾಂಖ್ಯಿಕ ನಿರೀಕ್ಷಕರು	-"-	
20	ಅಪರ್ಣಾ ವಸಂತ ಕಿತ್ತೂರಕರ	ಗಣತಿದಾರರು		

ಅಧ್ಯಾಯ -3
ತೀರ್ಮಾನ ತೆಗೆದುಕೊಳ್ಳುವ ಪ್ರಕ್ರಿಯೆಯಲ್ಲಿ ಅನುಸರಿಸಬೇಕಾದ ಕಾರ್ಯವಿಧಾನ
ಪ್ರಕರಣ 4(I)(b) (iii))

ಸಾರ್ವಜನಿಕ ಪ್ರಾಧಿಕಾರದಿಂದ ತೀರ್ಮಾನ ತೆಗೆದುಕೊಳ್ಳುವ ಪ್ರಕ್ರಿಯೆಯಲ್ಲಿ ಅನುಸರಿಸಬೇಕಾದ
 ಕಾರ್ಯವಿಧಾನ ವಿವರಗಳು

ಚಟುವಟಿಕೆ	ವಿವರಗಳು	ತೀರ್ಮಾನ ಕೈಗೊಳ್ಳುವ ಪ್ರಕ್ರಿಯೆ	ಅಂತಿಮ ತೀರ್ಮಾನ ಕೈಗೊಳ್ಳುವ ಪ್ರಾಧಿಕಾರದ ಪದನಾಮ
----------	---------	-----------------------------	--

ತೀರ್ಮಾನ ತೆಗೆದುಕೊಳ್ಳುವ ಪ್ರಕ್ರಿಯೆಯನ್ನು ಸಾರಾಂಶ ರೂಪದಲ್ಲಿ ಪ್ರತಿನಿಧಿಸಲಾಗಿದೆ ಮತ್ತು ಸ್ವಯಂ ವಿಶ್ಲೇಷಿತವಾಗಿರುತ್ತದೆ. ಅಧಿಕಾರಿ ಹಾಗೂ ಸಿಬ್ಬಂದಿಯವರ ಹೊಣೆಗಾರಿಕೆಯು ಕರ್ನಾಟಕ ಸರ್ಕಾರ ನಿಗದಿಪಡಿಸಿರುವಂತೆ ಕಛೇರಿ ಕಾರ್ಯ ವಿಧಾನ ಹಾಗೂ KCSR ನಲ್ಲಿರುವಂತೆ ಇರುತ್ತದೆ.

ಸಿಸ್ ವಿಭಾಗ

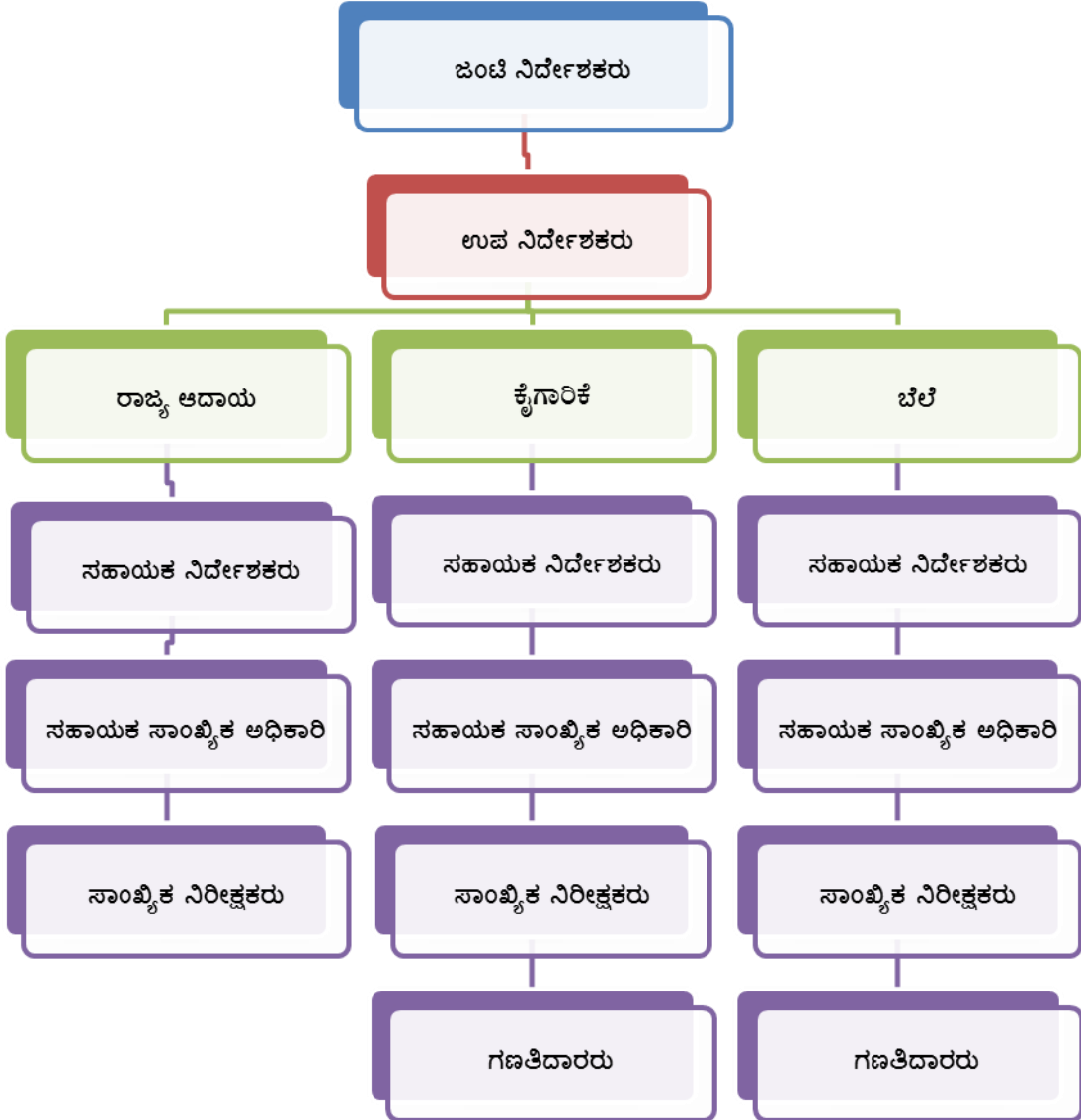

ಅಧ್ಯಾಯ -4

ಕಾರ್ಯಗಳ ನಿರ್ವಹಣೆಗೆ ರೂಪಿಸಿರುವ ಸೂತ್ರಗಳು

(ಪ್ರಕರಣ 4(I)(b) (iv))

ಸೂತ್ರಗಳು/ತನ್ನ ಕರ್ತವ್ಯಗಳ ನಿರ್ವಹಣೆಯಲ್ಲಿ/ಸೇವೆ ಮಾಡುವಲ್ಲಿ ಸಾರ್ವಜನಿಕ ಪ್ರಾಧಿಕಾರವು ಹಾಕಿಕೊಂಡ ಸ್ವಾಂತರ್ಯಗಳ ಬಗ್ಗೆ ವಿವರಗಳನ್ನು ದಯವಿಟ್ಟು ಒದಗಿಸುವುದು.

ಕ್ರಮ ಸಂಖ್ಯೆ	ಕಾರ್ಯಗಳು/ ಸೇವೆ	ಕಾರ್ಯಗಳ ನಿರ್ವಹಣೆ ಅದು ರೂಪಿಸಿರುವ ಸೂತ್ರಗಳು	ಕಾಲಮಿತಿ	ಸೂತ್ರವನ್ನು ವಿವರಿಸುವಲ್ಲಿ ಉಲ್ಲೇಖಿಸಿರುವ ದಾಖಲೆ/ನಾಗರಿಕ ಸನ್ನದ್ದು, ಸೇವಾ ಅಧ್ಯಾಯ ಇತ್ಯಾದಿ
ಅನ್ವಯಿಸುವುದಿಲ್ಲ				

ಅಧ್ಯಾಯ -5

ನಿಯಮಗಳು, ವಿನಿಯಮನಗಳು, ಸೂಚನೆಗಳು, ಕೈಪಿಡಿಗಳು ಮತ್ತು ದಾಖಲೆಗಳು

(ಪ್ರಕರಣ 4(I)(b) (v)& vi))

ಅದರ ಕಾರ್ಯಗಳನ್ನು ನೆರವೇರಿಸುವುದಕ್ಕಾಗಿ ಅದು ಹೊಂದಿರುವ ಅಥವಾ ಅದರ ನಿಯಂತ್ರಣದಲ್ಲಿರುವ ಅಥವಾ ಅದರ ಉದ್ಯೋಗಿಗಳು ಬಳಸುವ ನಿಯಮಗಳನ್ನು, ವಿನಿಯಮಗಳನ್ನು, ಸೂಚನೆಗಳನ್ನು, ಕೈಪಿಡಿಗಳನ್ನು ಮತ್ತು ದಾಖಲೆಗಳ ವಿವರಗಳು.

ರಾಜ್ಯದಾಯ ಶಾಖೆ

1. ರಾಷ್ಟ್ರೀಯ ಲೆಕ್ಕದ ಅಂಕಿ ಅಂಶಗಳು, ಮೂಲಗಳು ಮತ್ತು ವಿಧಾನಗಳು, 2007
2. ರಾಜ್ಯದ ಮತ್ತು ಜಿಲ್ಲಾದಾಯ ಅಂದಾಜುಗಳ ಕೈಪಿಡಿ, 2008

ಕೈಗಾರಿಕಾ ಶಾಖೆ

1. ಭಾರತ ಸರ್ಕಾರ, ಸಾಂಖ್ಯಿಕ ಮತ್ತು ಕಾರ್ಯಕ್ರಮ ಅನುಷ್ಠಾನ ಮಂತ್ರಾಲಯದ ಕೇಂದ್ರೀಯ ಸಾಂಖ್ಯಿಕ ಕಛೇರಿಯವರು ಕೈಗಾರಿಕಾ ಉತ್ಪಾದನಾ ಸೂಚ್ಯಂಕಕ್ಕೆ ಸಂಬಂಧಿಸಿದಂತೆ ಕೈಗಾರಿಕಾ ಉತ್ಪಾದನಾ ಸೂಚ್ಯಂಕವನ್ನು ತಯಾರಿಸಲು ನೀಡಿರುವ ವಿಧಾನ.
2. ಭಾರತ ಸರ್ಕಾರ, ಸಾಂಖ್ಯಿಕ ಮತ್ತು ಕಾರ್ಯಕ್ರಮ ಅನುಷ್ಠಾನ ಮಂತ್ರಾಲಯದ ಕೇಂದ್ರೀಯ ಸಾಂಖ್ಯಿಕ ಕಛೇರಿಯವರು ಕೈಗಾರಿಕಾ ಉತ್ಪಾದನಾ ಸೂಚ್ಯಂಕದ ಆಧಾರ ವರ್ಷ ಬದಲಾವಣೆ ಕುರಿತಂತೆ ನೀಡಿರುವ ಮಾರ್ಗದರ್ಶನ.
3. ಭಾರತ ಸರ್ಕಾರ, ಸಾಂಖ್ಯಿಕ ಮತ್ತು ಕಾರ್ಯಕ್ರಮ ಅನುಷ್ಠಾನ ಮಂತ್ರಾಲಯದ ಕೇಂದ್ರೀಯ ಸಾಂಖ್ಯಿಕ ಕಛೇರಿ, ಕೈಗಾರಿಕಾ ವಾರ್ಷಿಕ ಸಮೀಕ್ಷೆಗೆ ಸಂಬಂಧಿಸಿದಂತೆ ನೀಡಿರುವ ಮಾರ್ಗಸೂಚಿ.

ಬೆಲೆ ಕಂಬಳ ಮತ್ತು ಸೂಚ್ಯಂಕ ಶಾಖೆ

1. ಲೇಬರ್ ಬ್ಯೂರೋ, ಶಿಮ್ಲಾವರು ನೀಡಿರುವ ಬೆಲೆ ಸಂಗ್ರಹಣೆಯ ಮಾರ್ಗಸೂಚಿಗಳ ಸಾರಾಂಶ - MGIPF-686 M/O, Labour/89
2. ಲೇಬರ್ ಬ್ಯೂರೋ, ಶಿಮ್ಲಾವರು ನೀಡಿರುವ ಬೆಲೆ ಮೇಲ್ವಿಚಾರಣೆಯ ಮಾರ್ಗಸೂಚಿಗಳು - MGIPF-687 M/O, Labour/89
3. ಹೊಸ ಸರಣಿಯ ಕೇಂದ್ರಗಳ ಆಧಾರ ವರ್ಷ 1987-88=100ಕ್ಕೆ ಸಂಬಂಧಿಸಿದಂತೆ ಕರ್ನಾಟಕದ ಔದ್ಯಮಿಕ ಕಾರ್ಮಿಕರ ಗ್ರಾಹಕ ಬೆಲೆ ಸೂಚ್ಯಂಕ ಮತ್ತು ರಾಜ್ಯದ ಔದ್ಯಮಿಕ ಕಾರ್ಮಿಕರ ಗ್ರಾಹಕ ಬೆಲೆಯ ವಾರ್ಷಿಕ ಸರಾಸರಿ ರಚಿಸುವ ವಿಧಾನದ ಟಿಪ್ಪಣಿ
4. ಕರ್ನಾಟಕದ ಪರಿಷ್ಕೃತ ಕೃಷಿ ಉತ್ಪನ್ನ ಸಂಗಟ ಬೆಲೆಗಳ ಸೂಚ್ಯಂಕದ (ಆಧಾರ ವರ್ಷ 1981-82=100) ಟಿಪ್ಪಣಿ.
5. ಕೃಷಿ ಉತ್ಪನ್ನ ಸುಗ್ಗಿಕಾಲದ ಧಾರಣೆ ಸಂಗ್ರಹಿಸುವ ಟಿಪ್ಪಣಿ.
6. ಕರ್ನಾಟಕದ ಗ್ರಾಮಾಂತರ ಪ್ರದೇಶಗಳ ಟಿಪ್ಪಣಿ ಬೆಲೆ ಸೂಚ್ಯಂಕವನ್ನು ರಚಿಸುವ ತಾಂತ್ರಿಕ ಟಿಪ್ಪಣಿ.
7. ಕರ್ನಾಟಕದ ನಗರ ಪ್ರದೇಶಗಳ ಟಿಪ್ಪಣಿ ಬೆಲೆ ಸೂಚ್ಯಂಕವನ್ನು ರಚಿಸುವ ತಾಂತ್ರಿಕ ಟಿಪ್ಪಣಿ.

ಅಧ್ಯಾಯ -6
ನಿಯಂತ್ರಣದಲ್ಲರುವ ದಸ್ತಾವೇಜುಗಳ ಪ್ರವರ್ಗಗಳು
(ಪ್ರಕರಣ 4(I)(b) v (i))

ಅದು ಹೊಂದಿರುವ ಅಥವಾ ಅದರ ನಿಯಂತ್ರಣದಲ್ಲರುವ ದಸ್ತಾವೇಜುಗಳ ಪ್ರವರ್ಗಗಳು.

ಕ್ರಮ ಸಂಖ್ಯೆ	ವರದಿಯ ಸ್ವರೂಪ
ರಾಜ್ಯಾದಾಯ ಶಾಖೆ	
1.	ಪ್ರಸಕ್ತ ಹಾಗೂ ಸ್ಥಿರ ಬೆಲೆಗಳಲ್ಲಿ ಮಾರುಕಟ್ಟೆ ಬೆಲೆಯ ಪ್ರಕಾರ ಒಟ್ಟು/ನಿವ್ವಳ ರಾಜ್ಯದ ಆಂತರಿಕ ಉತ್ಪನ್ನ
2.	ಪ್ರಸಕ್ತ ಹಾಗೂ ಸ್ಥಿರ ಬೆಲೆಗಳಲ್ಲಿ ಮಾರುಕಟ್ಟೆ ಬೆಲೆಯ ಪ್ರಕಾರ ಒಟ್ಟು/ನಿವ್ವಳ ರಾಜ್ಯದ ಆಂತರಿಕ ಉತ್ಪನ್ನದ ಬೆಳವಣಿಗೆ ದರ
3	ಪ್ರಸಕ್ತ ಹಾಗೂ ಸ್ಥಿರ ಬೆಲೆಗಳಲ್ಲಿ ಮಾರುಕಟ್ಟೆ ಬೆಲೆಯ ಪ್ರಕಾರ ಒಟ್ಟು/ನಿವ್ವಳ ರಾಜ್ಯದ ಆಂತರಿಕ ಉತ್ಪನ್ನದ ಶೇಕಡಾವಾರು ಹಂಚಿಕೆ
4	ಎಲ್ಲಾ ವಲಯಗಳ ಒಟ್ಟುಗೂಡಿಸಿದ ಅಂದಾಜುಗಳು
5	ಪ್ರಸಕ್ತ ಹಾಗೂ ಸ್ಥಿರ ಬೆಲೆಗಳಲ್ಲಿ ಒಟ್ಟು/ನಿವ್ವಳ ರಾಜ್ಯದ ಆಂತರಿಕ ಉತ್ಪನ್ನದ ವಲಯವಾರು ಕೊಡುಗೆ
6	ಆಡಳಿತ ಇಲಾಖೆಗಳ ಆದಾಯ ಮತ್ತು ವೆಚ್ಚಗಳ ಲೆಕ್ಕಗಳು
7	ಇಲಾಖಾ ಉದ್ಯಮಗಳ ಉತ್ಪಾದನೆಯ ಲೆಕ್ಕಗಳು
8	ಸಾಮಾನ್ಯ ಸರ್ಕಾರದ ಬಂಡವಾಳ ಹಣಕಾಸು ಲೆಕ್ಕಗಳು
9	ಲೀಡಿವಾರು ವೆಚ್ಚ
10	ರಾಜ್ಯ ಸರ್ಕಾರದ ಪ್ರಸ್ತುತ ಆದಾಯ ಮತ್ತು ವೆಚ್ಚಗಳು
11	ಇಲಾಖಾ ಉದ್ಯಮಗಳ ನಿವ್ವಳ ಹೆಚ್ಚುವರಿ
12	ಸಾರ್ವಜನಿಕ ಆಡಳಿತದ ನಿವ್ವಳ ಉತ್ಪಾದನೆ
13	ರಾಜ್ಯದ ಸಾಲದ ಲೆಕ್ಕಗಳು
14	ಇಲಾಖಾ ಉದ್ಯಮಗಳ ಅಂಶವಾರು ಆದಾಯ ಹಾಗೂ ಮೂಲ ಉದ್ಯಮಗಳ ನಿವ್ವಳ ಆಂತರಿಕ ಉತ್ಪನ್ನ
15	ಇಲಾಖಾ ಉದ್ಯಮಗಳ ಆಸ್ತಿ ವಿಧಾನದ ಬಂಡವಾಳ ರಚನೆ ಮತ್ತು ಬಳಕೆಯ ಉದ್ಯಮ
16	ಆಡಳಿತದ ಆಸ್ತಿ ವಿಧಾನದ ಬಂಡವಾಳ ರಚನೆ ಮತ್ತು ಬಳಕೆಯ ಉದ್ಯಮ
17	ರಾಜ್ಯ ಸರ್ಕಾರ ವೆಚ್ಚದ ಉದ್ದೇಶಿತ ವರ್ಗೀಕರಣ
18	ರಾಜ್ಯ ಸರ್ಕಾರ ಆಯವ್ಯಯದ ಆರ್ಥಿಕ ಮತ್ತು ಉದ್ದೇಶಿತ ವರ್ಗೀಕರಣ

ಕೈಗಾರಿಕಾ ಶಾಖೆ	
1.	<p>ಕೈಗಾರಿಕಾ ವಾರ್ಷಿಕ ಸಮೀಕ್ಷೆಯು ಸಂಘಟಿತ ಉತ್ಪಾದನಾ ವಲಯದ ಬೆಳವಣಿಗೆಯಲ್ಲಿ ಉಂಟಾಗುವ ಬದಲಾವಣೆಯನ್ನು ವಸ್ತುಸ್ಥಿತಿಯ ಮೌಲ್ಯಮಾಪನ ಮಾಡಲು ಕೈಗಾರಿಕಾ ಅಂಕಿ ಅಂಶಗಳ ಮಾಹಿತಿ ಒದಗಿಸುತ್ತದೆ. ಕೈಗಾರಿಕಾ ಅಧಿನಿಯಮ 1948ರ ಸೆಕ್ಷನ್ 2 ಎಮ್ (i) ಮತ್ತು 2 ಎಮ್ (ii) ಅಡಿಯಲ್ಲಿ ನೋಂದಾಯಿತ ಎಲ್ಲಾ ಕೈಗಾರಿಕಾ ಘಟಕಗಳು ಇದರ ವ್ಯಾಪ್ತಿಯಲ್ಲಿದೆ. ಈ ಕೆಳಕಂಡ ಅಂಶಗಳ ಬಗ್ಗೆ ಮಾಹಿತಿ ಒದಗಿಸುತ್ತಿದೆ.</p> <p>ಅ) ಕಾರ್ಯ ನಿರತ ಕೈಗಾರಿಕಾ ಘಟಕಗಳಲ್ಲಿನ ಬಂಡವಾಳ ಹೂಡಿಕೆ. ಆ) ಉದ್ಯೋಗಾವಕಾಶ. ಇ) ಕಾರ್ಯನಿರತ ಕೈಗಾರಿಕಾ ಘಟಕಗಳಲ್ಲಿ ಆದ ಅನಿಲ ಬಳಕೆ.</p>
2.	<p>ಕೈಗಾರಿಕಾ ಉತ್ಪಾದನ ಸೂಚ್ಯಂಕವು ಆಧಾರ ವರ್ಷದಲ್ಲಿ ಅಯ್ದು ಕೈಗಾರಿಕಾ ಏಟಂಗಳಿಗೆ ಈ ಕೆಳಕಂಡ ಮಾಹಿತಿಯನ್ನು ಒದಗಿಸುತ್ತದೆ.</p> <p>ಅ) ಸಾಮಾನ್ಯ ಸೂಚ್ಯಂಕ (ಗಣಿ, ಉತ್ಪಾದನೆ, ವಿದ್ಯುತ್ ವಲಯಗಳಿಗೆ) ಆ) ಗಣಿ ವಲಯದಲ್ಲಿ ಏಟಂವಾರು ಸೂಚ್ಯಂಕ ಇ) ಉತ್ಪಾದನ ವಲಯದಲ್ಲಿ ಏಟಂವಾರು ಸೂಚ್ಯಂಕ ವರದಿಯನ್ನು ತ್ರೈಮಾಸಿಕ ಹಾಗೂ ವಾರ್ಷಿಕವಾಗಿ ತಯಾರಿಸಲಾಗುತ್ತದೆ.</p>
ಬೆಲೆ ಕಂಬಳ ಮತ್ತು ಸೂಚ್ಯಂಕ ಶಾಖೆ	
1.	<p>ಎ) ರಾಜ್ಯ ಸರಣಿಯ ಔದ್ಯಮಿಕ ಕಾರ್ಮಿಕರ ಗ್ರಾಹಕ ಬೆಲೆ ಸೂಚ್ಯಂಕ (11 ಕೇಂದ್ರಗಳು -ಬಳ್ಳಾರಿ, ಭದ್ರಾವತಿ, ದಾವಣಗೆರೆ, ದಾಂಡೇಲಿ, ಗುಲ್ಲಗಾಂ, ಹರಿಹರ, ಹಾಸನ, ಮಂಡ್ಯ, ಮಂಗಳೂರು, ರಾಯಚೂರು ಮತ್ತು ತುಮಕೂರು)</p> <p>ಬಿ) 16 ಕೇಂದ್ರಗಳ ಔದ್ಯಮಿಕ ಕಾರ್ಮಿಕರ ಗ್ರಾಹಕ ಬೆಲೆ ಸೂಚ್ಯಂಕದ ಮಾಸಿಕ ಸರಾಸರಿ. (5 ಕೇಂದ್ರ ಸರಣಿ ಆಧಾರಿತ ವರ್ಷ 2001=100 ಮತ್ತು 11 ರಾಜ್ಯ ಸರಣಿ ಆಧಾರ ವರ್ಷ 1987-88=100)</p> <p>ಸಿ) ಬಳಕೆದಾರರಿಗೆ ಇಡುಗಡೆ ಮಾಡಲಾಗುವ ಬೆಂಗಳೂರು ಕೇಂದ್ರದ ಔದ್ಯಮಿಕ ಕಾರ್ಮಿಕರ ಗ್ರಾಹಕ ಬೆಲೆ ಸೂಚ್ಯಂಕ.</p> <p>ಡಿ) ಬಳಕೆದಾರರಿಗೆ ಇಡುಗಡೆ ಮಾಡಲಾಗುವ 16 ಕೇಂದ್ರಗಳ ಔದ್ಯಮಿಕ ಕಾರ್ಮಿಕರ ಗ್ರಾಹಕ ಬೆಲೆ ಸೂಚ್ಯಂಕ.</p> <p>ಇ) ರಾಜ್ಯದ ಔದ್ಯಮಿಕ ಕಾರ್ಮಿಕರ ಗ್ರಾಹಕ ಬೆಲೆಯ ವಾರ್ಷಿಕ ಸರಾಸರಿ.</p>
2.	33 ಮುಖ್ಯ ಕೃಷಿ ಪದಾರ್ಥಗಳ ಸರಾಸರಿ ಬೆಲೆ ಸೂಚ್ಯಂಕ (ಆಧಾರ ವರ್ಷ 1981-82=100)
3.	ಎ) ನಗರ ಚಿಲ್ಲರೆ ಬೆಲೆ ಸೂಚ್ಯಂಕ (ಆಧಾರ ವರ್ಷ : 1970=100)
4.	ಗ್ರಾಮೀಣ ಚಿಲ್ಲರೆ ಬೆಲೆ ಸೂಚ್ಯಂಕ (ಆಧಾರ ವರ್ಷ : 1970=100)
5.	<p>ಎ) ಕೃಷಿ ಉತ್ಪನ್ನ ಸುಸ್ಥಿರತೆ ಧಾರಣೆ ವರದಿ ಬಿ) ಸುಸ್ಥಿರತೆ ಧಾರಣೆ ಸೂಚ್ಯಂಕ(ಆಧಾರ ವರ್ಷ: 1961-62)</p>
6.	ಗ್ರಾಮೀಣ ಕೃಷಿ ಕೂಲಿ ವರದಿ
7.	110 ಪದಾರ್ಥಗಳ ಸರಾಸರಿ ಮತ್ತು ಚಿಲ್ಲರೆ ಬೆಲೆಗಳ ವಾರ್ಷಿಕ ವರದಿ
	<p>ಪ್ರಕಟಣೆಗಳು-</p> <p>ಎ) ಕರ್ನಾಟಕದಲ್ಲಿ ಬೆಲೆಗಳ ಪ್ರವೃತ್ತಿ ಬಿ) ಕೌಟುಂಬಿಕ ಆದಾಯ ಮತ್ತು ವೆಚ್ಚ ಸಮೀಕ್ಷೆ -2009</p>

ಅಧ್ಯಾಯ -7

ಕಾರ್ಯನೀತಿಯನ್ನು ರೂಪಿಸುವುದು ಅಥವಾ ಅನುಷ್ಠಾನಕ್ಕೆ ಸಂಬಂಧಿಸಿದಂತೆ ಸಾರ್ವಜನಿಕರೊಡನೆ ಸಮಾಲೋಚಿಸಲು ಅಥವಾ ಅವರ ಪ್ರತಿನಿಧ್ಯವಿರುವಂತೆ ಮಾಡಲು ಇರುವಂಥ ಯಾವುದೇ ವ್ಯವಸ್ಥೆಗಳು

(ಪ್ರಕರಣ 4(I)(b) (viii))

ಕಾರ್ಯನೀತಿಯನ್ನು ರೂಪಿಸುವುದು ಅಥವಾ ಅನುಷ್ಠಾನಕ್ಕೆ ಸಂಬಂಧಿಸಿದಂತೆ ಸಾರ್ವಜನಿಕರೊಡನೆ ಸಮಾಲೋಚಿಸಲು ಅಥವಾ ಅವರ ಪ್ರತಿನಿಧ್ಯವಿರುವಂತೆ ಮಾಡಲು ಇರುವಂಥ ಯಾವುದೇ ವ್ಯವಸ್ಥೆಗಳನ್ನು ವಿವರಿಸಿ.

ಕ್ರಮ ಸಂಖ್ಯೆ	ಕಾರ್ಯಗಳು/ ಸೇವೆ	ಸಮಾಲೋಚನೆಗಾಗಿ ಮಾಡಿಕೊಂಡಿರುವ ವ್ಯವಸ್ಥೆಗಳು ಅಥವಾ ನಿರ್ಣಯ ರಚನೆ ಸಂಬಂಧ ಸಾರ್ವಜನಿಕರ ಪ್ರತಿನಿಧ್ಯತೆ	ಸಮಾಲೋಚನೆಗಾಗಿ ಮಾಡಿಕೊಂಡಿರುವ ವ್ಯವಸ್ಥೆಗಳು ಅಥವಾ ನಿರ್ಣಯ ಜಾಲಿಯ ಸಂಬಂಧ ಸಾರ್ವಜನಿಕರ ಪ್ರತಿನಿಧ್ಯತೆ
ಅನ್ವಯಿಸುವುದಿಲ್ಲ			

ಅಧ್ಯಾಯ - 8

ಸಾರ್ವಜನಿಕ ಪ್ರಾಧಿಕಾರದ ಭಾಗವಾಗಿ ರಚಿತವಾದ ಮಂಡಳಿಗಳು, ಪರಿಷತ್ತುಗಳು, ಸಮಿತಿಗಳು ಮತ್ತು ಇತರ ನಿಕಾಯಗಳು (ಪ್ರಕರಣ 4(I)(b) v(iii)) ಈ ಕೆಳಕಂಡ ನಮೂನೆಯಲ್ಲಿ ಸಾರ್ವಜನಿಕ ಪ್ರಾಧಿಕಾರಕ್ಕೆ ಸಂಬಂಧಿಸಿದ ಮಂಡಳಿಗಳ, ಪರಿಷತ್ತುಗಳ, ಸಮಿತಿಗಳ ಮತ್ತು ಇತರ ನಿಕಾಯಗಳ ಮಾಹಿತಿಯನ್ನು ದಯವಿಟ್ಟು ಕೊಡಿ

ಮಂಡಳಿಗಳು, ಪರಿಷತ್ತುಗಳು ಸಮಿತಿಗಳು ಇತ್ಯಾದಿಗಳ ಹೆಸರು	ರಚನೆ	ಅಧಿಕಾರ ಮತ್ತು ಕಾರ್ಯನಿರ್ವಹಣೆ	ಸಾರ್ವಜನಿಕರಿಗೆ ಅದರ ಸಭೆಗಳು ತೆರದಿವೆಯೇ/ಅದರ ಸಭೆಯ ನಡವಳಿಗಳು ಸಾರ್ವಜನಿಕರಿಗೆ ಲಭ್ಯವೇ		
ರಾಜ್ಯಾದಾಯ ಶಾಖೆ					
ರಾಜ್ಯ ಆಂತರಿಕ ಉತ್ಪನ್ನ ಅಂದಾಜುಗಳನ್ನು ಪರಿಶೀಲಿಸುವ ಸಲಹಾ ಸಮಿತಿ	1	ಸರ್ಕಾರದ ಅಪರ ಮುಖ್ಯ ಕಾರ್ಯದರ್ಶಿಗಳು ಹಾಗೂ ಅಭಿವೃದ್ಧಿ ಆಯುಕ್ತರು	ಅಧ್ಯಕ್ಷರು	ರಾಜ್ಯ ಆಂತರಿಕ ಉತ್ಪನ್ನ ಅಂದಾಜುಗಳನ್ನು ಪರಿಶೀಲಿಸಿ ಅನುಮೋದನೆ ನೀಡುವುದು.	
	2	ಅಪರ ಮುಖ್ಯ ಕಾರ್ಯದರ್ಶಿಗಳು/ಪ್ರಧಾನ ಕಾರ್ಯದರ್ಶಿಗಳು, ಯೋಜನೆ, ಕಾರ್ಯಕ್ರಮ ಸಂಯೋಜನೆ ಮತ್ತು ಸಾಂಖ್ಯಿಕ ಇಲಾಖೆ, ಬಹುಮಹಡಿಗಳ ಕಟ್ಟಡ, ಬೆಂಗಳೂರು.	ಸದಸ್ಯರು		
	3	ಅಪರ ಮುಖ್ಯ ಕಾರ್ಯದರ್ಶಿಗಳು/ಪ್ರಧಾನ ಕಾರ್ಯದರ್ಶಿಗಳು, ಆರ್ಥಿಕ ಇಲಾಖೆ, ವಿಧಾನಸೌಧ, ಬೆಂಗಳೂರು.	ಸದಸ್ಯರು		
	4	ಅಪರ ಮುಖ್ಯ ಕಾರ್ಯದರ್ಶಿಗಳು/ಪ್ರಧಾನ ಕಾರ್ಯದರ್ಶಿಗಳು, ವಾಣಿಜ್ಯ ಮತ್ತು ಕೈಗಾರಿಕಾ ಇಲಾಖೆ, ವಿಕಾಸಸೌಧ, ಬೆಂಗಳೂರು.	ಸದಸ್ಯರು		
	5	ಅಪರ ಮುಖ್ಯ ಕಾರ್ಯದರ್ಶಿಗಳು/ಪ್ರಧಾನ ಕಾರ್ಯದರ್ಶಿಗಳು, ಕೃಷಿ ಇಲಾಖೆ, ಬಹುಮಹಡಿಗಳ ಕಟ್ಟಡ, ಬೆಂಗಳೂರು.	ಸದಸ್ಯರು		
	6	ಅಪರ ಮುಖ್ಯ ಕಾರ್ಯದರ್ಶಿಗಳು/ಪ್ರಧಾನ ಕಾರ್ಯದರ್ಶಿಗಳು, ಮಾಹಿತಿ ತಂತ್ರಜ್ಞಾನ, ಜೈವಿಕ ತಂತ್ರಜ್ಞಾನ ಮತ್ತು ವಿಜ್ಞಾನ ಮತ್ತು ತಂತ್ರಜ್ಞಾನಇಲಾಖೆ	ಸದಸ್ಯರು		
	7	ನಿರ್ದೇಶಕರು, ಆರ್ಥಿಕ ಮತ್ತು ಸಾಂಖ್ಯಿಕ ನಿರ್ದೇಶನಾಲಯ, ಬೆಂಗಳೂರು.	ಸದಸ್ಯ ಕಾರ್ಯದರ್ಶಿಗಳು		
ಕೈಗಾರಿಕಾ ಶಾಖೆ					

<p>ರಾಜ್ಯಮಟ್ಟದ ಸಮನ್ವಯ ಸಮಿತಿ</p>	<p>ಅಧ್ಯಕ್ಷರು :- ಸರ್ಕಾರದ ಪ್ರಧಾನ ಕಾರ್ಯದರ್ಶಿಗಳು, ವಾಣಿಜ್ಯ ಮತ್ತು ಕೈಗಾರಿಕೆ ಇಲಾಖೆ.</p> <p>ಸದಸ್ಯರುಗಳು:-</p> <p>ಅ) ಆಯುಕ್ತರು, ವಾಣಿಜ್ಯ ಮತ್ತು ಕೈಗಾರಿಕೆ ಇಲಾಖೆ.</p> <p>ಆ) ಕಾರ್ಮಿಕ ಆಯುಕ್ತರು, ಕಾರ್ಮಿಕ ಇಲಾಖೆ</p> <p>ಇ) ನಿರ್ದೇಶಕರು, ಆರ್ಥಿಕ ಮತ್ತು ಸಾಂಖ್ಯಿಕ ನಿರ್ದೇಶನಾಲಯ.</p> <p>ಈ) ನಿರ್ದೇಶಕರು, ಕಾರ್ಖಾನೆ ಮತ್ತು ಬಾಯ್ಲರ್ಸ್‌ಗಳ ಮ ಇಲಾಖೆ</p> <p>ಉ) ಉಪ ಮಹಾ ನಿರ್ದೇಶಕರು (ವಲಯ) ದಕ್ಷಿಣ ವೃತ್ತ, ರಾಷ್ಟ್ರೀಯ ಮಾದರಿ ಸಮೀಕ್ಷೆ ಕಚೇರಿ, ಕ್ಷೇತ್ರ ಸಮೀಕ್ಷೆ ವಿಭಾಗ, ಬೆಂಗಳೂರು.</p> <p>ಊ) ಉಪ ಮಹಾ ನಿರ್ದೇಶಕರು, (ವಲಯ) ಉತ್ತರ ವೃತ್ತ, ರಾಷ್ಟ್ರೀಯ ಮಾದರಿ ಸಮೀಕ್ಷೆ ಕಚೇರಿ, ಕ್ಷೇತ್ರ ಸಮೀಕ್ಷೆ ವಿಭಾಗ, ಹುಬ್ಬಳ್ಳಿ.</p> <p>ಸದಸ್ಯ ಕಾರ್ಯದರ್ಶಿ :-</p> <p>ಋ) ಉಪ ಮಹಾ ನಿರ್ದೇಶಕರು, ರಾಷ್ಟ್ರೀಯ ಮಾದರಿ ಸಮೀಕ್ಷೆ ಕಚೇರಿ, ಕ್ಷೇತ್ರ ಸಮೀಕ್ಷೆ ವಿಭಾಗ, ಬೆಂಗಳೂರು.</p>	<p>ಅ) ಕೈಗಾರಿಕಾ ಉತ್ಪಾದನೆ ಮಾಹಿತಿ ಸಂಗ್ರಹಣೆ ಹಾಗೂ ಬೆಳವಣಿಗೆಯ ವಿಶ್ಲೇಷಣೆಗೆ ಸಂಬಂಧಿಸಿದಂತೆ ಕಾರ್ಯ ನಿರ್ವಹಣೆ.</p> <p>ಆ) ಕೈಗಾರಿಕಾ ಅಂಕಿ ಅಂಶಗಳ ಚೌಕಟ್ಟು ಪರಿಷ್ಕರಣೆ.</p>	<p>-ಇಲ್ಲ-</p>
--------------------------------	--	--	---------------

ಬೆಲೆ ಕಂಬಳ ಮತ್ತು ಸೂಚ್ಯಂಕ ಶಾಖೆ

<p>ಬೆಲೆ ಅಂಕಿ ಅಂಶಗಳ ಜೀವನ ವೆಚ್ಚ ಕುರಿತಂತೆ ರಾಜ್ಯ ಮಟ್ಟದ ತಾಂತ್ರಿಕ ಸಲಹಾ ಸಮಿತಿ</p>	<ol style="list-style-type: none"> 1. ಸರ್ಕಾರದ ಪ್ರಧಾನ ಕಾರ್ಯದರ್ಶಿಗಳು, ಯೋಜನೆ, ಕಾರ್ಯಕ್ರಮ ಸಂಯೋಜನೆ ಮತ್ತು ಸಾಂಖ್ಯಿಕ ಇಲಾಖೆ, ಬಹುಮಹಡಿಗಳ ಕಟ್ಟಡ, ಬೆಂಗಳೂರು 2. ಸರ್ಕಾರದ ಪ್ರಧಾನ ಕಾರ್ಯದರ್ಶಿಗಳು, ಕೃಷಿ ಮತ್ತು ತೋಟಗಾರಿಕೆ ಇಲಾಖೆ, ಬಹುಮಹಡಿಗಳ ಕಟ್ಟಡ, ಬೆಂಗಳೂರು 3. ಸರ್ಕಾರದ ಪ್ರಧಾನ ಕಾರ್ಯದರ್ಶಿಗಳು, ಪಶುಸಂಗೋಪನೆ ಮತ್ತು ಮೀನುಗಾರಿಕೆ ಇಲಾಖೆ, ಬಹುಮಹಡಿಗಳ ಕಟ್ಟಡ, ಬೆಂಗಳೂರು 4. ಸರ್ಕಾರದ ಪ್ರಧಾನ ಕಾರ್ಯದರ್ಶಿಗಳು, ಆಹಾರ ನಾಗರಿಕ ಸರಬರಾಜು ಇಲಾಖೆ, ಬಹುಮಹಡಿಗಳ ಕಟ್ಟಡ, ಬೆಂಗಳೂರು 5. ಮಹಾ ನಿರ್ದೇಶಕರು, ಕೇಂದ್ರ ಸಾಂಖ್ಯಿಕ ಕಚೇರಿ, ಕೇಂದ್ರ ಸರ್ಕಾರ, ನವ ದೆಹಲಿ 	<p>ಅಧ್ಯಕ್ಷರು</p> <p>ಸದಸ್ಯರು</p> <p>ಸದಸ್ಯರು</p> <p>ಸದಸ್ಯರು</p> <p>ಸದಸ್ಯರು</p>	<ol style="list-style-type: none"> 1. To study the Technical proposal relating to conduct of Family Budget Enquiries (for Industrial Workers, Urban Non/Manual Employees, Rural labourers, Agricultural Labourers, urban informal Sector Workers and Population below poverty line) a) To evolve and maintain standards in terms of concepts, definition, method of data collection etc. in the conduct of Family Budget Enquires/Consumer Expenditure Survey and 	<p>- ಇಲ್ಲ -</p>
--	--	--	---	-----------------

<p>6. ನಿರ್ದೇಶಕರು, ಆರ್ಥಿಕ ಮತ್ತು ಸಾಂಖ್ಯಿಕ ನಿರ್ದೇಶನಾಲಯ, ಬೆಂಗಳೂರು</p> <p>7. ವ್ಯವಸ್ಥಾಪಕ ನಿರ್ದೇಶಕರು, ಕೃಷಿ ಮಾರಾಟ ಇಲಾಖೆ, ಬೆಂಗಳೂರು</p> <p>8. ನಿರ್ದೇಶಕರು, ಆಹಾರ ಮತ್ತು ನಾಗರಿಕ ಸರಬರಾಜು ಇಲಾಖೆ, ಬೆಂಗಳೂರು</p> <p>9. ಆಯುಕ್ತರು, ಕಾರ್ಮಿಕ ಭವನ, ಬನ್ನೇರುಘಟ್ಟ ರಸ್ತೆ, ಬೆಂಗಳೂರು</p> <p>10. ನಿರ್ದೇಶಕರು, ಕೃಷಿ ಇಲಾಖೆ, ಶೇಷಾದ್ರಿ ರಸ್ತೆ, ಬೆಂಗಳೂರು</p> <p>11. ಜಂಟಿ ನಿರ್ದೇಶಕರು, ಬೆಲೆ ಅಂಕಿ ಅಂಶಗಳ ಶಾಖೆ, ಆರ್ಥಿಕ ಮತ್ತು ಸಾಂಖ್ಯಿಕ ನಿರ್ದೇಶನಾಲಯ, ಬೆಂಗಳೂರು</p>	<p>ಸದಸ್ಯರು</p> <p>ಸದಸ್ಯರು</p> <p>ಸದಸ್ಯರು</p> <p>ಸದಸ್ಯರು</p> <p>ಸದಸ್ಯರು</p> <p>ಸದಸ್ಯ ಕಾರ್ಯದರ್ಶಿ</p>	<p>Collection of Prices (Consumer, Wholesale, Rental Producer etc.)</p> <p>b) To review the Organisational arrangements and the machinery for price collection as above, with a view to rationalizing and developing a cost effective system of collection, compilation and dissemination of Price Statistics.</p> <p>c) To advise on the methodologies for compilation of Consumer Price and comparative Costliness Indices, Center specific, Sector specific (rural and urban), Target group specific (IW, UNME, Rural/Agricultural Labour, urban Informal Sector Workers and Population below poverty line) and at State/UT and all-India levels.</p> <p>d) To advise on the methodologies on the compilation of Wholesale, Retail, producers and other Price Indices</p>
--	--	--

ಅಧ್ಯಾಯ -9

ಅಧಿಕಾರಿಗಳ ಮತ್ತು ನೌಕರರ ವಿವರ ಸೂಚಿ ಪುಸ್ತಕ
(ಪ್ರಕರಣ 4(I)(b) v(xi))

ವಿವಿಧ ಮಟ್ಟಗಳಲ್ಲಿ, ವಿವಿಧ ಘಟಕಗಳು ಅಥವಾ ಕಛೇರಿಗಳಲ್ಲಿ ಕಾರ್ಯನಿರ್ವಹಿಸುತ್ತಿರುವ ಅಧಿಕಾರಿಗಳ ಮತ್ತು ನೌಕರರ ಬಗ್ಗೆ ಮಾಹಿತಿಯನ್ನು ಮತ್ತು ಅವರ ಸಂಪರ್ಕವನ್ನು ದಯವಿಟ್ಟು ಒದಗಿಸಿ

ಕ್ರಮ ಸಂಖ್ಯೆ	ಅಧಿಕಾರಿಗಳ/ನೌಕರರ ಹೆಸರು ಶ್ರೀ/ಶ್ರೀಮತಿ	ಪದನಾಮ	ಕಛೇರಿಯ ವಿಳಾಸ	ಸಂಪರ್ಕ ಸಂಖ್ಯೆ/ಇ-ಮೇಲ್ ವಿಳಾಸ
1	ಕೆ.ಸಿದ್ದರಾಜು	ಜಂಟಿ ನಿರ್ದೇಶಕರು	ಆಸಾಂನಿ, ಸಿಪ್ ವಿಭಾಗ, 6ನೇ ಮಹಡಿ, ಅಂಬೇಡ್ಕರ್ ವೀಧಿ, ಬಹುಮಹಡಿ ಕಟ್ಟಡ, ಬೆಂಗಳೂರು	080-22353829 Ext - 220 desjdsip@gmail.com
2	ಕೆ. ನರಸಿಂಹ ಫಣಿ	ಉಪ ನಿರ್ದೇಶಕರು	ಆಸಾಂನಿ, ಸಿಪ್ ವಿಭಾಗ, 7ನೇ ಮಹಡಿ, ಅಂಬೇಡ್ಕರ್ ವೀಧಿ, ಬಹುಮಹಡಿ ಕಟ್ಟಡ, ಬೆಂಗಳೂರು	080-22353829 Ext - 205 desddsip@gmail.com
3	ಜಿ ಹೊನ್ನರಾಜು	ಉಪ ನಿರ್ದೇಶಕರು	ಆಸಾಂನಿ, ಸಿಪ್ ವಿಭಾಗ, 6ನೇ ಮಹಡಿ, ಅಂಬೇಡ್ಕರ್ ವೀಧಿ, ಬಹುಮಹಡಿ ಕಟ್ಟಡ, ಬೆಂಗಳೂರು	080-22353829 Ext - 222
ರಾಜ್ಯಾದಾಯ ಶಾಖೆ				
4	ಮುಕುಂದ ಪಿ	ಸಹಾಯಕ ನಿರ್ದೇಶಕರು	ಆಸಾಂನಿ, ಸಿಪ್ ವಿಭಾಗ, 7ನೇ ಮಹಡಿ, ಅಂಬೇಡ್ಕರ್ ವೀಧಿ, ಬಹುಮಹಡಿ ಕಟ್ಟಡ, ಬೆಂಗಳೂರು	080-22353829 Ext - 206 des.kar.siad@gmail.com
5	ಅನಿಲ್ ಪಿ	ಸಹಾಯಕ ಸಾಂಖ್ಯಿಕ ಅಧಿಕಾರಿ		080-22353829 Ext - 210
6	ಪಾರ್ವತಮ್ಮ	ಸಹಾಯಕ ಸಾಂಖ್ಯಿಕ ಅಧಿಕಾರಿ		080-22353829 Ext - 209
7	ಸುಮ ಪಿ	ಸಹಾಯಕ ಸಾಂಖ್ಯಿಕ ಅಧಿಕಾರಿ		080-22353829 Ext - 210
10	ಮಹೇಶ ಹೆಚ್. ಎಸ್.	ಸಹಾಯಕ ಸಾಂಖ್ಯಿಕ ಅಧಿಕಾರಿ		080-22353829 Ext - 210
ಕೈಗಾರಿಕಾ ಶಾಖೆ				

ಕ್ರಮ ಸಂಖ್ಯೆ	ಅಧಿಕಾರಿಗಳ/ನೌಕರರ ಹೆಸರು ಶ್ರೀ/ಶ್ರೀಮತಿ	ಪದನಾಮ	ಕಛೇರಿಯ ವಿಳಾಸ	ಸಂಪರ್ಕ ಸಂಖ್ಯೆ/ಇ-ಮೇಲ್ ವಿಳಾಸ
11	ಮಹಾಲಕ್ಷ್ಮೀ ಎನ್.	ಸಹಾಯಕ ನಿರ್ದೇಶಕರು	ಆಸಾಂನಿ, ಸಿಪ್ ವಿಭಾಗ, 6ನೇ ಮಹಡಿ, ಅಂಬೇಡ್ಕರ್ ವೀಧಿ, ಬಹುಮಹಡಿ ಕಟ್ಟಡ, ಬೆಂಗಳೂರು	080-22353829 Ext - 222 adinddes@gmail.com
12	ಎನ್. ಅನ್ನಸೂರ್ಣೇಶ್ವರಿ	ಸಹಾಯಕ ಸಾಂಖ್ಯಿಕ ಅಧಿಕಾರಿ		080-22353829 Ext - 235
13	ಭಾಯಿ ಜೋಶಿ	ಸಹಾಯಕ ಸಾಂಖ್ಯಿಕ ಅಧಿಕಾರಿ		080-22353829 Ext - 235
15	ಶಫೀಅಹ್ಮದ್ ಮ. ಕೊತಬಾಳ	ಗಣತಿದಾರರು	ಆಸಾಂನಿ, ಸಿಪ್ ವಿಭಾಗ, 6ನೇ ಮಹಡಿ, ಅಂಬೇಡ್ಕರ್ ವೀಧಿ, ಬಹುಮಹಡಿ ಕಟ್ಟಡ, ಬೆಂಗಳೂರು	080-22353829 Ext - 235
ಬೆಲೆ ಕಂಬಳ ಮತ್ತು ಸೂಚ್ಯಂಕ ಶಾಖೆ				
16	ಎಲ್. ಕವಿತ	ಸಹಾಯಕ ನಿರ್ದೇಶಕರು	ಆಸಾಂನಿ, ಸಿಪ್ ವಿಭಾಗ, 6ನೇ ಮಹಡಿ, ಅಂಬೇಡ್ಕರ್ ವೀಧಿ, ಬಹುಮಹಡಿ ಕಟ್ಟಡ, ಬೆಂಗಳೂರು	080-22353829 Ext - 223 ad.prices@gmail.com
17	ಆರ್. ಮಂಜುನಾಥ್	ಸಹಾಯಕ ಸಾಂಖ್ಯಿಕ ಅಧಿಕಾರಿ		080-22353829 Ext - 234
18	ನಂದಿನಿ.ಎಸ್.ಜಿ	ಸಹಾಯಕ ಸಾಂಖ್ಯಿಕ ಅಧಿಕಾರಿ		080-22353829 Ext - 234
19	ಭೀಮಾ ನಾಯ್ಕ	ಸಹಾಯಕ ಸಾಂಖ್ಯಿಕ ಅಧಿಕಾರಿ		080-22353829 Ext - 234
20	ಕವಿತ ಟಿ.ಡಿ	ಸಾಂಖ್ಯಿಕ ನಿರೀಕ್ಷಕರು		080-22353829 Ext - 234
21	ಅಪರ್ಣಾ ವಸಂತ ಕಿತ್ತೂರಕರ	ಗಣತಿದಾರರು		080-22353829 Ext - 234

ಅಧ್ಯಾಯ -10

ವಿನಿಯಮಗಳಲ್ಲಿ ಉಪಬಂಧಿಸಿರುವಂತೆ ಪರಿಹಾರದ ವ್ಯವಸ್ಥೆಯು ಸೇರಿದಂತೆ ಅಧಿಕಾರಿಗಳು ಮತ್ತು ನೌಕರರುಗಳು ಪಡೆಯುವ ಮಾಸಿಕ ಸಂಭಾವನೆ

(ಪ್ರಕರಣ 4(I)(b) (x))

ಅಧಿಕಾರಿಗಳ ಮತ್ತು ನೌಕರರ ಸಂಭಾವನೆ ವ್ಯವಸ್ಥೆ ಮತ್ತು ಪರಿಹಾರದ ಬಗ್ಗೆ ಈ ಕೆಳಕಂಡ ನಮೂನೆಯಲ್ಲಿ ಮಾಹಿತಿಯನ್ನು ಒದಗಿಸುವುದು.

ಕಾರ್ಯನಿರ್ವಹಿಸುತ್ತಿರುವ ಅಧಿಕಾರಿಗಳ/ನೌಕರರ ಹೆಸರು ಶ್ರೀ/ಶ್ರೀಮತಿ	ಪದನಾಮ	ಸಂಭಾವನೆ
	ಸಂಸ್ಥೆ	ಮಾಸಿಕ ರೂ.
ಕೆ.ಸಿದ್ದರಾಜು	ಜಂಟಿ ನಿರ್ದೇಶಕರು	ರೂ. 79,888/-
ಕೆ. ನರಸಿಂಹ ಭಣಿ	ಉಪ ನಿರ್ದೇಶಕರು	ರೂ. 68,748/-
ಜಿ ಹೊನ್ನರಾಜು	ಉಪ ನಿರ್ದೇಶಕರು	ರೂ. 62,000/-
ರಾಜ್ಯಾದಾಯ ಶಾಖೆ		
ಮುಕುಂದ ಪಿ	ಸಹಾಯಕ ನಿರ್ದೇಶಕರು	ರೂ. 55,078/-
ಅನಿಲ್ ಪಿ	ಸಹಾಯಕ ಸಾಂಖ್ಯಿಕ ಅಧಿಕಾರಿ	ರೂ. 43,110/-
ಪಾರ್ವತಮ್ಮ	ಸಹಾಯಕ ಸಾಂಖ್ಯಿಕ ಅಧಿಕಾರಿ	ರೂ. 41,459/-
ಸುಮ ಪಿ	ಸಹಾಯಕ ಸಾಂಖ್ಯಿಕ ಅಧಿಕಾರಿ	ರೂ. 38,304/-
ಮಹೇಶ ಹೆಚ್. ಎಸ್.	ಸಹಾಯಕ ಸಾಂಖ್ಯಿಕ ಅಧಿಕಾರಿ	ರೂ. 36,376/-
ಕೈಗಾರಿಕಾ ಶಾಖೆ		
ಮಹಾಲಕ್ಷ್ಮೀ ಎನ್.	ಸಹಾಯಕ ನಿರ್ದೇಶಕರು	ರೂ. 43,512/-
ಎನ್. ಅನ್ನಪೂರ್ಣೇಶ್ವರಿ	ಸಹಾಯಕ ಸಾಂಖ್ಯಿಕ ಅಧಿಕಾರಿ	ರೂ. 40,582/-
ಧಾಯ ಜೋಶಿ	ಸಹಾಯಕ ಸಾಂಖ್ಯಿಕ ಅಧಿಕಾರಿ	ರೂ. 42,150/-
ಶಫೀಅಹ್ಮದ್ ಕೊತಬಾಳ	ಗಣತಿದಾರರು	ರೂ. 21,918/-
ಬೆಲೆ ಕಂಟ್ರೋಲ್ ಮತ್ತು ಸೂಚ್ಯಂಕ ಶಾಖೆ		
ಎಲ್. ಕವಿತ	ಸಹಾಯಕ ನಿರ್ದೇಶಕರು	ರೂ. 52,000/-
ಆರ್. ಮಂಜುನಾಥ್	ಸಹಾಯಕ ಸಾಂಖ್ಯಿಕ ಅಧಿಕಾರಿ	ರೂ. 36,375/-
ನಂದಿನಿ.ಎಸ್.ಜಿ.	-"-	ರೂ. 35,500/-
ಭೀಮಾ ನಾಯ್ಕ	-"-	ರೂ. 36,375/-
ಕವಿತ ಬಿ.ಡಿ.	ಸಾಂಖ್ಯಿಕ ನಿರೀಕ್ಷಕರು	ರೂ. 28,490/-
ಅಪರ್ಣಾ ವಸಂತ ಕಿತ್ತೂರಕರ	ಗಣತಿದಾರರು	ರೂ. 21,918/-
ಎ. ಆರ್. ರವಿಕುಮಾರ್	'ಗ್ರೂಪ್ ಡಿ'	ರೂ. 23,094/-

ಅಧ್ಯಾಯ -11

ಯೋಜನೆ ಇತ್ಯಾದಿಗಳು ಒಳಗೊಂಡಂತೆ ಪ್ರತಿ ಏಜೆನ್ಸಿಗೆ ಹಂಚಿಕೆ ಮಾಡಲಾದ ಆಯವ್ಯಯ

(ಪ್ರಕರಣ 4(I)(b) (xi))

ಪ್ರತಿ ಏಜೆನ್ಸಿಗೆ ಸಂಬಂಧಿಸಿದಂತೆ ಸಾರ್ವಜನಿಕ ಪ್ರಾಧಿಕಾರವು ಕೈಗೊಂಡ ಯೋಜನೆಗಳು, ಕಾರ್ಯಕ್ರಮಗಳು, ಸ್ವೀಕೃತಿಗಳ ವಿವರಗಳನ್ನು ಮಾಹಿತಿಯನ್ನು ಒದಗಿಸುವುದು.

ಏಜೆನ್ಸಿ	ಯೋಜನೆ/ಕಾರ್ಯಕ್ರಮ/ ಸ್ವೀಮ್/ಪ್ರಾಜೆಕ್ಟ್/ ಚಟುವಟಿಕೆ/ಉದ್ದೇಶಕ್ಕೆ ಹಂಚಿಕೆಯಾದ ಆಯವ್ಯಯ	ಉದ್ದೇಶಿಸಲಾದ ವೆಚ್ಚ ಕಳೆದ ವರ್ಷದಂತೆ	ನಿರೀಕ್ಷಿತ ಫಲಿತಾಂಶಗಳು	ಮಾಡಲಾದ ಹಂಚಿಕೆ ಮೇಲೆ ವರದಿ ಅಥವಾ ಅಂಥಹ ವಿವರಗಳು ಎಲ್ಲ ಲಭ್ಯವಿದೆ (ವೆಬ್‌ಸೈಟ್, ವರದಿಗಳು, ಸೂಚನಾ ಫಲಕ ಇತ್ಯಾದಿ)
ಅನ್ವಯಿಸುವುದಿಲ್ಲ				

ಅಧ್ಯಾಯ -12

ಸಹಾಯಧನ ಕಾರ್ಯಕ್ರಮಗಳ ಜಾಲಿಯ ವಿಧಾನ

(ಪ್ರಕರಣ 4(I)(b) (xii))

1. ಸಾರ್ವಜನಿಕ ಪ್ರಾಧಿಕಾರದಿಂದ ಅನುಷ್ಠಾನಗೊಂಡ ಸಹಾಯಧನ ಪಡೆದಿರುವ ಚಟುವಟಿಕೆಗಳು/ಕಾರ್ಯಕ್ರಮಗಳು/ಸ್ಥಿಮೆಗಳನ್ನು ವಿವರಿಸಿ.

ಅನ್ವಯಿಸುವುದಿಲ್ಲ

2. ಸಹಾಯಧನದ ಸ್ವರೂಪ, ಸಹಾಯಧನ ಪಡೆಯಲು ಅರ್ಹತೆಯ ಮಾನದಂಡ ಮತ್ತು ವಿವಿಧ ಕಾರ್ಯಕ್ರಮಗಳು/ಸ್ಥಿಮೆಗಳ ಅಡಿಯಲ್ಲಿ ಸಹಾಯಧನ ಮಂಜೂರು ಮಾಡುವ ಸಕ್ಷಮ ಅಧಿಕಾರಿಯ ಹುದ್ದೆ

ಕಾರ್ಯಕ್ರಮ ಚಟುವಟಿಕೆಯ ಹೆಸರು	ಸ್ವರೂಪ/ಸಹಾಯಧನದ ಶ್ರೇಣಿ	ಸಹಾಯಧನವನ್ನು ಮಂಜೂರು ಮಾಡಲು ಅರ್ಹತೆಯ ಮಾನದಂಡ	ಸಹಾಯಧನ ಮಂಜೂರು ಮಾಡುವ ಅಧಿಕಾರಿಯ ಪದನಾಮ
ಅನ್ವಯಿಸುವುದಿಲ್ಲ			

ಅಧ್ಯಾಯ -13

ಲಿಯಾಯಿತಿಗಳನ್ನು ಪಡೆಯುವವರ, ಅನುಮತಿಗಳು ಅಥವಾ ಸಾರ್ವಜನಿಕ ಪ್ರಾಧಿಕಾರದಿಂದ ಮಂಜೂರಾದ

ಅಧಿಕಾರ ಪತ್ರಗಳ ವಿವರಗಳು

(ಪ್ರಕರಣ 4(I)(b) (xiii))

ಪ್ರತಿ ಕಾರ್ಯಕ್ರಮ/ಸ್ಥಿಮೆ ಕೆಳಗೆ ಲಾಭ ಪಡೆದವರ ಹೆಸರುಗಳು ಮತ್ತು ವಿಳಾಸಗಳನ್ನು ಈ ಕೆಳಕಂಡ ನಮೂನೆಯಲ್ಲಿ ಪ್ರತ್ಯೇಕವಾಗಿ ಒದಗಿಸುವುದು.

ಸಾಂಸ್ಥಿಕ ಫಲಾನುಭವಿಗಳು

ಕಾರ್ಯಕ್ರಮ/ಸ್ಥಿಮೆ ಹೆಸರು

ಕ್ರಮ ಸಂಖ್ಯೆ	ಪಡೆದಿರುವ ಸಂಸ್ಥೆಗಳ ಹೆಸರು ಮತ್ತು ವಿಳಾಸ	ಮಂಜೂರಾದ ಲಾಭದ ಸ್ವರೂಪ/ಪ್ರಮಾಣ	ಮಂಜೂರಾತಿಯ ದಿನಾಂಕ	ಮಂಜೂರು ಮಾಡುವ ಪ್ರಾಧಿಕಾರದ ಹೆಸರು ಮತ್ತು ಪದನಾಮ
ಅನ್ವಯಿಸುವುದಿಲ್ಲ				

3. ಸಹಾಯಧನ ಪಡೆದ ಕಾರ್ಯಕ್ರಮದ ಜಾಲಿಯ ವಿಧಾನವನ್ನು ವಿವರಿಸಿ

ಕಾರ್ಯಕ್ರಮದ/ ಚಟುವಟಿಕೆ ಹೆಸರು	ಅರ್ಜಿ ವಿಧಾನ	ಮಂಜೂರಾತಿ ವಿಧಾನ	ಹಂಚಿಕೆ ವಿಧಾನ
ಅನ್ವಯಿಸುವುದಿಲ್ಲ			

ಅಧ್ಯಾಯ -14

ವಿದ್ಯುನ್ಮಾನ ರೂಪದಲ್ಲ ಲಭ್ಯವಿರುವ ಮಾಹಿತಿ

(ಪ್ರಕರಣ 4(I)(b) (xiv))

ವಿದ್ಯುನ್ಮಾನ ರೂಪದಲ್ಲ ಲಭ್ಯವಿರುವ ಇಲಾಖೆಯ ವಿವಿಧ ಯೋಜನೆಗಳ ವಿವರಗಳ ಮಾಹಿತಿಯನ್ನು ಒದಗಿಸುವುದು (ಪ್ಲಾಫಿ, ಸಿಡಿ, ವಿಸಿಡಿ, ವೆಬ್ ಸೈಟ್, ಇಂಟರ್ ನೆಟ್ ಇತ್ಯಾದಿ)

ವಿದ್ಯುನ್ಮಾನ	ವಿವರಗಳು (ಸೈಟ್ ಆಡರ್ (adder)/ಲೋಕೇಶನ್ ಎಲ್ಲ ಲಭ್ಯವಿದೆ, ಇತ್ಯಾದಿ)	ಕಂಪೆಂಟ್ಸ್ ಅಥವಾ ಟೈಟಲ್	ಮಾಹಿತಿಯನ್ನು ನಿರ್ವಹಿಸುತ್ತಿರುವ ಕನ್ಸ್ಟೋಡಿಯನ್‌ನ ಪದನಾಮ ಮತ್ತು ವಿಳಾಸ
ರಾಜ್ಯಾದಾಯ ಶಾಖೆ			
ಅಂತರ್ಜಾಲ	www.des.kar.nic.in	1. ಕರ್ನಾಟಕ ರಾಜ್ಯದ ಆಂತರಿಕ ಉತ್ಪನ್ನ ಆಧಾರ ವರ್ಷ 2011-12 2. ಕರ್ನಾಟಕದ ಆಯವ್ಯಯದ ಆರ್ಥಿಕ ಮತ್ತು ಉದ್ದೇಶಿತ ವರ್ಗೀಕರಣ	ನಿರ್ದೇಶಕರು, ಆನಾಂನಿ, ಬಹುಮಹಡಿ ಕಟ್ಟಡ, ಡಾ:ಅಂಬೇಡ್ಕರ್ ವೀಧಿ, 7ನೇ ಮಹಡಿ ಬೆಂಗಳೂರು-1.
ಕೈಗಾಲಿಕಾ ಶಾಖೆ			
ಅಂತರ್ಜಾಲ	www.des.kar.nic.in	1. ಕೈಗಾಲಿಕಾ ವಾರ್ಷಿಕ ಸಮೀಕ್ಷೆ 2. ಕೈಗಾಲಿಕಾ ಉತ್ಪಾದನ ಸೂಚ್ಯಂಕ ಅ) ವಾರ್ಷಿಕ ವರದಿ ಆ) ತ್ರೈಮಾಸಿಕ ವರದಿ	
ಬೆಲೆ ಕಂಟ್ರೋಲ್ ಮತ್ತು ಸೂಚ್ಯಂಕ ಶಾಖೆ			
ಅಂತರ್ಜಾಲ	www.des.kar.nic.in	1. ಔದ್ಯಮಿಕ ಕಾರ್ಮಿಕರ ಗ್ರಾಹಕ ಬೆಲೆ ಸೂಚ್ಯಂಕ (ರಾಜ್ಯ ಸರಣಿಯ 11 ಕೇಂದ್ರಗಳು ಮತ್ತು ಕೇಂದ್ರ ಸರಣಿಯ 5 ಕೇಂದ್ರಗಳು) 2. 33 ಕೃಷಿ ಉತ್ಪನ್ನಗಳ ಸರಣಿ ಬೆಲೆ ಸೂಚ್ಯಂಕ 3. ನಗರ ಟಿಲ್ಲರೆ ಬೆಲೆ ಸೂಚ್ಯಂಕ 4. ಗ್ರಾಮೀಣ ಟಿಲ್ಲರೆ ಬೆಲೆ ಸೂಚ್ಯಂಕ 5. ಕರ್ನಾಟಕದಲ್ಲ ಬೆಲೆ ಪ್ರವೃತ್ತಿ 2006-10 6. ಕರ್ನಾಟಕದಲ್ಲ ಬೆಲೆ ಪ್ರವೃತ್ತಿ 2013 7. ಬೆಲೆಗಳು ಹಾಗೂ ರಾಜ್ಯಾದಾಯ ತ್ರೈಮಾಸಿಕ ಸುಧಿ ಪತ್ರಿಕೆ	

ಅಧ್ಯಾಯ -15

ಮಾಹಿತಿಯನ್ನು ಪಡೆಯಲು ನಾಗರಿಕರಿಗೆ ಲಭ್ಯವಿರುವ ಸೌಲಭ್ಯಗಳ ಬಗ್ಗೆ ವಿವರಗಳು

(ಪ್ರಕರಣ 4(I)(b) (xv))

ಮಾಹಿತಿಯನ್ನು ಪಡೆಯಲು ನಾಗರಿಕರಿಗೆ ಲಭ್ಯವಿರುವ ಸ್ಥಳ/ಸೌಲಭ್ಯಗಳ ಬಗೆಗಿನ ಪ್ರಸಾರಿತ ವಿಧಾನಗಳು

ಸೌಲಭ್ಯ	ವಿವರಗಳು (ಸೌಲಭ್ಯ/ಹೆಸರು ಖತ್ಯಾದಿಯ ಲೋಕೇಶನ್)	ಒದಗಿಸಲಾದ ಮಾಹಿತಿಯ ವಿವರಗಳು
ರಾಜ್ಯದಾಯ ಶಾಖೆ		
ಅಂತರ್ಜಾಲ	www.des.kar.nic.in	1. ಪ್ರಸಕ್ತ ಹಾಗೂ ಸ್ಥಿರ (2004-05) ಬೆಲೆಗಳಲ್ಲಿ ಮಾರುಕಟ್ಟೆ ಬೆಲೆ ಪ್ರಕಾರ 2011-12 ಲಿಂದ 2016-17 ರವರೆಗೆ ಒಟ್ಟು/ನಿವ್ವಳ ಕರ್ನಾಟಕ ರಾಜ್ಯದ ಆಂತರಿಕ ಉತ್ಪನ್ನ ಹಾಗೂ ಅದರ ಬೆಳವಣಿಗೆ ದರಗಳು 2. ಪ್ರಸಕ್ತ ಹಾಗೂ ಸ್ಥಿರ (2011-12) ಬೆಲೆಗಳಲ್ಲಿ 2014-15 ಸಾಲಿನ ಕರ್ನಾಟಕದ ಒಟ್ಟು/ನಿವ್ವಳ ಜಿಲ್ಲಾ ಆಂತರಿಕ ಉತ್ಪನ್ನ
ಗ್ರಂಥಾಲಯ		1. ಕರ್ನಾಟಕ ರಾಜ್ಯದ ಆಂತರಿಕ ಉತ್ಪನ್ನದ ವರದಿಗಳು 2. ಕರ್ನಾಟಕದ ಆಯವ್ಯಯದ ಆರ್ಥಿಕ ಮತ್ತು ಉದ್ದೇಶಿತ ವರ್ಗೀಕರಣ ವರದಿಗಳು
ಕೈಗಾರಿಕಾ ಶಾಖೆ		
ಅಂತರ್ಜಾಲ	www.des.kar.nic.in	1. ಕೈಗಾರಿಕಾ ವಾರ್ಷಿಕ ಸಮೀಕ್ಷೆ 2. ಕೈಗಾರಿಕಾ ಉತ್ಪಾದನಾ ಸೂಚ್ಯಂಕ ಅ) ವಾರ್ಷಿಕ ವರದಿ ಆ) ತ್ರೈಮಾಸಿಕ ವರದಿ
ಗ್ರಂಥಾಲಯ		1. ಕೈಗಾರಿಕಾ ವಾರ್ಷಿಕ ಸಮೀಕ್ಷೆ 2. ಕೈಗಾರಿಕಾ ಉತ್ಪಾದನಾ ಸೂಚ್ಯಂಕ ಅ) ವಾರ್ಷಿಕ ವರದಿ ಆ) ತ್ರೈಮಾಸಿಕ ವರದಿ
ಬೆಲೆ ಕಂಟ್ರೋಲ್ ಮತ್ತು ಸೂಚ್ಯಂಕ ಶಾಖೆ		
ಅಂತರ್ಜಾಲ	www.des.kar.nic.in	1. ಜಿಡ್ಯೂಮಿಕ ಕಾರ್ಮಿಕರ ಗ್ರಾಹಕ ಬೆಲೆ ಸೂಚ್ಯಂಕ (ರಾಜ್ಯ ಸರಣಿಯ 11 ಕೇಂದ್ರಗಳು ಮತ್ತು ಕೇಂದ್ರ ಸರಣಿಯ 5 ಕೇಂದ್ರಗಳು) 2. 33 ಕೃಷಿ ಉತ್ಪನ್ನಗಳ ಸರಣಿ ಬೆಲೆ ಸೂಚ್ಯಂಕ 3. ನಗರ ಪ್ರದೇಶಗಳ ಚಿಲ್ಲರೆ ಬೆಲೆ ಸೂಚ್ಯಂಕ

		<p>4. 29 ಸದಾಧರಗಲ ಗ್ರಾಢಿಣಿ ಒಿಲ್ಲರೆ ಬೆಲೆ ಸೂಚ್ಯಂಕ</p> <p>5. ಕರ್ನಾಟಕದಲ್ಲ ಬೆಲೆ ಪ್ರವೃತ್ತಿ 2006-2010</p> <p>6. ಕರ್ನಾಟಕದಲ್ಲ ಬೆಲೆ ಪ್ರವೃತ್ತಿ 2013</p> <p>7. ಬೆಲೆಗಲು ಹಾಗೂ ರಾಜ್ಯಾದಾಯ ತ್ರೈಢಾಸಿಕ ಸುದ್ಲಿ ಪತ್ರಿಕೆ</p>
ಗ್ರಂಥಾಲಯ		<p>1. ಕರ್ನಾಟಕದಲ್ಲ ಬೆಲೆ ಪ್ರವೃತ್ತಿ 1975-1983</p> <p>2. ಕರ್ನಾಟಕದಲ್ಲ ಬೆಲೆ ಪ್ರವೃತ್ತಿ 1984-1993</p> <p>3. ಕರ್ನಾಟಕದಲ್ಲ ಬೆಲೆ ಪ್ರವೃತ್ತಿ 1994-2001</p> <p>4. ಕರ್ನಾಟಕದಲ್ಲ ಬೆಲೆ ಪ್ರವೃತ್ತಿ 2001-2005</p> <p>5. ಸಾಢಾನ್ಯ ಕೌಟುಂಱಿಕ ಆದಾಯ ಢತ್ತು ವೆಚ್ಚ ಸಢೀಕ್ಷೆ -2009</p> <p>6. ಕರ್ನಾಟಕದಲ್ಲ ಬೆಲೆ ಪ್ರವೃತ್ತಿ 2006-2010</p> <p>7. ಕರ್ನಾಟಕದಲ್ಲ ಬೆಲೆ ಪ್ರವೃತ್ತಿ 2013 -16</p> <p>8. ಬೆಲೆಗಲು ಹಾಗೂ ರಾಜ್ಯಾದಾಯ ತ್ರೈಢಾಸಿಕ ಸುದ್ಲಿ ಪತ್ರಿಕೆ(12 ಸರಣಿಗಲು)</p>

ಅಧ್ಯಾಯ -16

ಹೆಸರು, ಪದನಾಮ ಮತ್ತು ಸಾರ್ವಜನಿಕ ಮಾಹಿತಿ ಅಧಿಕಾರಿಗಳು

(ಪ್ರಕರಣ 4(I)(b) (xvi))

ದಯವಿಟ್ಟು ಸಾರ್ವಜನಿಕ ಮಾಹಿತಿ ಅಧಿಕಾರಿಗಳ ಸಂಪರ್ಕ ಮತ್ತು ಸಹಾಯಕ ಮಾಹಿತಿ ಅಧಿಕಾರಿಗಳ ಕಛೇರಿಯ ವಿಳಾಸವನ್ನು ತಿಳಿಸುವುದು.

ಸಾರ್ವಜನಿಕ ಮಾಹಿತಿ ಅಧಿಕಾರಿ

ಕ್ರಮ ಸಂಖ್ಯೆ	ಕಛೇರಿಯ ಹೆಸರು	ಸಾರ್ವಜನಿಕ ಮಾಹಿತಿ ಅಧಿಕಾರಿಯ ಹೆಸರು	ಕಛೇರಿಯ ದೂರವಾಣಿ ಸಂಖ್ಯೆ	ಇ-ಮೇಲ್
1	ಸಿಪ್ ವಿಭಾಗ, ಆ.ಸಾಂ.ನಿ	ಕೆ. ಸಿದ್ದರಾಜು ಜಂಟಿ ನಿರ್ದೇಶಕರು	080-22353827	des-jdsip-ka@nic.in

ಅಪಿಲೆಲು ಪ್ರಾಧಿಕಾರ

ಕ್ರಮ ಸಂಖ್ಯೆ	ಕಛೇರಿಯ ಹೆಸರು	ಸಾರ್ವಜನಿಕ ಮಾಹಿತಿ ಅಧಿಕಾರಿಯ ಹೆಸರು	ಕಛೇರಿಯ ದೂರವಾಣಿ ಸಂಖ್ಯೆ	ಇ-ಮೇಲ್
	ಆಸಾಂನಿ, ಬಹುಮಹಡಿ ಕಟ್ಟಡ, ಡಾ:ಅಂಬೇಡ್ಕರ್ ವೀಧಿ, ಬೆಂಗಳೂರು-1.	ನಿರ್ದೇಶಕರು	080:22353829/ 30/32/	des_dir@ mail.kar.nic.in

ಅಧ್ಯಾಯ -17

ಇತರೆ ಉಪಯೋಗವಾಗುವ ವಿಷಯಗಳು

(ಪ್ರಕರಣ 4(I)(b) (xvii))

ಸಾರ್ವಜನಿಕರಿಗೆ ಉಪಯೋಗವಾಗುವ/ಪ್ರಕಟವಾಗುವ ವರದಿಗಳ ವಿವರ

ಕ್ರಮ ಸಂಖ್ಯೆ	ಪ್ರಕಟಣೆಗಳ/ವರದಿಗಳ ಹೆಸರು
ರಾಜ್ಯಾದಾಯ ಶಾಖೆ	
1	ಕರ್ನಾಟಕ ರಾಜ್ಯದ ಆಂತರಿಕ ಉತ್ಪನ್ನ
2	ಕರ್ನಾಟಕದ ಆಯವ್ಯಯದ ಆರ್ಥಿಕ ಮತ್ತು ಉದ್ದೇಶಿತ ವರ್ಗೀಕರಣ
ಕೈಗಾರಿಕಾ ಶಾಖೆ	
1	ಕೈಗಾರಿಕಾ ವಾರ್ಷಿಕ ಸಮೀಕ್ಷೆ
2	ಕೈಗಾರಿಕಾ ಉತ್ಪಾದನಾ ಸೂಚ್ಯಂಕ ಅ) ವಾರ್ಷಿಕ ವರದಿ ಆ) ತ್ರೈಮಾಸಿಕ ವರದಿ
ಬೆಲೆ ಕಂಬಳ ಮತ್ತು ಸೂಚ್ಯಂಕ ಶಾಖೆ	
1	ಕರ್ನಾಟಕದಲ್ಲ ಬೆಲೆ ಪ್ರವೃತ್ತಿ 1975-1983
2	ಕರ್ನಾಟಕದಲ್ಲ ಬೆಲೆ ಪ್ರವೃತ್ತಿ 1984-1993
3	ಕರ್ನಾಟಕದಲ್ಲ ಬೆಲೆ ಪ್ರವೃತ್ತಿ 1994-2001
4	ಕರ್ನಾಟಕದಲ್ಲ ಬೆಲೆ ಪ್ರವೃತ್ತಿ 2001-2005
5	ಸಾಮಾನ್ಯ ಕೌಟುಂಬಿಕ ಆದಾಯ ಮತ್ತು ವೆಚ್ಚ ಸಮೀಕ್ಷೆ -2009
6	ಕರ್ನಾಟಕದಲ್ಲ ಬೆಲೆ ಪ್ರವೃತ್ತಿ 2006-2010
7	ಕರ್ನಾಟಕದಲ್ಲ ಬೆಲೆ ಪ್ರವೃತ್ತಿ 2013
8	ಕರ್ನಾಟಕದಲ್ಲ ಬೆಲೆ ಪ್ರವೃತ್ತಿ 2014
9	ಕರ್ನಾಟಕದಲ್ಲ ಬೆಲೆ ಪ್ರವೃತ್ತಿ 2015
10	ಕರ್ನಾಟಕದಲ್ಲ ಬೆಲೆ ಪ್ರವೃತ್ತಿ 2016
11	ಬೆಲೆಗಳು ಹಾಗೂ ರಾಜ್ಯಾದಾಯ ತ್ರೈಮಾಸಿಕ ಸುಧ್ಧಿ ಪತ್ರಿಕೆ(12 ಸರಣಿಗಳು)

